BCS LINE

WIDEODOMOFONY

CENNIK

POLSKA MARKA

BCS

WRZESIEŃ

AKTUALIZACJA: 01 09 2020

BCS®

dla profesjonalistów

BCS DLA PROFESJONALISTÓW

BCS to polska marka stworzona w 2008 roku. Wiele lat doświadczenia w sektorze elektronicznych systemów zabezpieczeń dało nam szansę na stworzenie wyjątkowej grupy produktów. Od 12 lat krajowa marka BCS jest jedną z najlepiej rozpoznawalnych marek w branży CCTV.

Znając bardzo dobrze potrzeby rynku, wiemy czym powinien charakteryzować się produkt wysokiej jakości, przy jednoczesnym zachowaniu konkurencyjnej ceny i zapewnieniu wsparcia techniczno–projektowego na najwyższym poziomie.

Tworząc markę BCS, współpracujemy z firmami z całego świata. Wybieramy najlepsze rozwiązania z rynku, podpowiadamy udoskonalenia, czyniąc tym sposobem BCS produktem unikalnym. Naszymi Partnerami są największe światowe koncerny oraz małe lokalne firmy oferujące wyjątkowe rozwiązania. Staramy się popularyzować także polskie idee, tworząc w kraju własne autorskie oprogramowanie dostosowywane do indywidualnych wymagań klienta. Ponadto współpracujemy z innymi firmami krajowymi dostarczającymi unikalne technologie, które adaptujemy do rozwiązań oferowanych w systemach BCS. Tym sposobem tworzymy ekskluzywne produkty potrzebne do profesjonalnej instalacji. W konsekwencji nasze rozwiązania są wyjątkowe – jak garnitur na miarę – dostosowane do indywidualnych wymagań.

Na ofertę BCS składa się każda linia z grupy produktów CCTV, obejmująca produkt: ekonomiczny, standardowy i profesjonalny dedykowany do projektów. Klient może znaleźć systemy oparte na każdej technologii, w tym HD-CVI, HD-TVI, AHD, ANALOG. W ofercie posiadamy zarówno małe rejestratory przeznaczone do obsługi kilku kamer oraz najnowocześniejsze IP dedykowane dla największych systemów stosowanych na świecie. Wszelkie akcesoria niezbędne do instalacji takie jak: zasilacze, uchwyty, puszki montażowe są sprawdzane i testowane przez naszych inżynierów i wprowadzane na rynek jako integralna część systemu BCS.

W Warszawie wybudowano biuro i magazyn główny BCS. Magazyn wysokiego składowania stanowi bezpieczne zaplecze dla naszych odbiorców. Dbamy o utrzymywanie stoków magazynowych i co z tym się wiąże stałą dostępność towaru. W naszym biurze stworzyliśmy Działy: Jakości, Wsparcia Technicznego, Serwisu, Sprzedaży, Projektów i Marketingu. Zespół ds. Jakości kontroluje produkty dostarczane przez każdego Partnera BCS. Zespół techniczny oferuje pomoc w przypadku wątpliwości związanych z instalacją lub oprogramowaniem produktów BCS. Wykwalifikowany personel Serwisu dba, aby naprawy były realizowane szybko i niezawodnie. Serwis jest na miejscu w Warszawie, ograniczamy więc zbędną biurokrację szanując czas użytkowników BCS. Dział Projektów wspomaga naszych klientów przy dużych inwestycjach oferując pomoc na każdym etapie. Dział Sprzedaży aktywnie doradza w doborze sprzętu i tworzeniu zamówień. Dział Marketingu realizuje strategię, zorientowany na nabywcę pomaga i wspiera swoich kontrahentów. Organizuje wydarzenia branżowe dla klientów i wspólnie z nimi promując markę BCS. Rozwój firmy bazuje na długotrwałych relacjach z dostawcami i klientami. Oferujemy zarówno stabilność oferty, jak również wiele nowości i innowacji. Aspirując do roli Partnera a nie wyłącznie dostawcy, stworzyliśmy dla naszych klientów program „BCS dla profesjonalistów".

Łącznie z filiami, firma zatrudnia blisko 100 pracowników, kompetentnych i gotowych do obsługi nabywców i użytkowników BCS. Nasza usługa oferowana jest w języku polskim, angielskim, ukraińskim i rosyjskim.

Zapraszamy do współpracy

SPIS TREŚCI

DOMOFONY

DOMOFONY **9**

SYSTEM WIELORODZINNY IP 9

SYSTEM JEDNORODZINNY 17

WIDEOMONITORY IP 19

PANELE 21

SYSTEM 2-PRZEWODOWY 24

AKCESORIA **26**

APLIKACJA **27**

KABLE UTP **28**

AKCESORIA KONFIGURACYJEN **29**

P A	Oznaczenia grupy rabatowej
SUPER OFERTA	Urządzenia oznaczone tą ikoną objęte są ofertę specjalną dla firm instalatorskich, szczegóły u dystrybutorów urządzeń marki BCS
OUTLET	Urządzenia oznaczone tą ikoną oferowane są w specjalnej cenie wyprzedażowej, dostępność tych produktów ograniczona jest zasobami magazynowymi, szczegóły u dystrybutorów urządzeń marki BCS

Firma NSS Sp. z o.o. dokłada wszelkich starań, aby sprzedawane urządzenia były zgodne z prezentowanymi opisami oraz zdjęciami. Pomimo losowej kontroli nie możemy zagwarantować, że prezentowane informacje są w pełni zgodne ze stanem faktycznym oraz parametrami podanymi przez producenta. Z uwagi na ilość zmiennych niezależnych od NSS Sp. z o.o niezgodności w przedstawionych parametrach nie mogą być podstawą do ewentualnych roszczeń. Prezentowane treści nie stanowią oferty handlowej w rozumieniu Kodeksu Cywilnego, a mają jedynie charakter informacyjny. Wszelkie prawa autorskie i inne prawa własności do rysunków, grafik, tekstu, znaków towarowych, zdjęć oraz innych treści dostępnych w niniejszym cenniku należą do NSS Sp. z o.o. Kopiowanie, rozpowszechnianie, modyfikacja oraz wszelka inna eksploatacja materiałów objętych prawem autorskim wymaga zgody właściciela tych praw, zgodnie z „Ustawą o prawie autorskim i prawach pokrewnych z dnia 4 lutego 1994 r.”.

NSS Sp. z o.o. zachowuje wszelkie prawa do znaków handlowych i prawa autorskie do wszelkich tekstów i grafik.
Bez upoważnienia udzielonego na piśmie nie wolno rozprowadzać, przesyłać, modyfikować, zamieszczać na innych stronach ani wykorzystywać zawartości strony do celów publicznych lub komercyjnych, co dotyczy zdjęć, rysunków, grafik, opisów sprzętu, instrukcji technicznych oraz wszelkiego rodzaju materiałów zamieszczanych na stronach internetowych www.nsssystem.pl oraz www.bcscctv.pl.

BCS®

dla profesjonalistów

BCS Manager kompatybilny jest z urządzeniami takich producentów jak:

- BCS
- Dahua
- HikVision

oraz wszystkie pozostałe, które mają zaimplementowany protokół:

- ONVIF

NOWY BCS MANAGER 1.7

Charakterystyka:

Aplikacja typu CMS do obsługi urządzeń CCTV, początkowo jako jednolity system do obsługi urządzeń BCS, na dzień dzisiejszy obsługuje również sprzęt urządzenia innych producentów. Dostosowany jest do potrzeb indywidualnego klienta jak i dużych stacji monitoringu. BCS Manager cechuje wyróżnia się nowoczesnym interfejsem graficznym oraz intuicyjną obsługą. CMS zapewnia dostęp do podstawowych funkcji jak podgląd na żywo, odtwarzanie i pobieranie nagrań z podłączonych urządzeń, jak i funkcji zaawansowanych, do których zaliczyć można tworzenie reguł alarmowych i zadań wyświetlania. Aplikacja posiada panele sterowania kamerami specjalnymi typu PTZ czy Fisheye oraz przetwarza zdarzenia zarejestrowane przez kamery LPR (ITC). Wbudowane zabezpieczenia zapobiegają przeciążeniu komputera, a wszystkie dostępne raporty i logi można wyeksportować do pliku .csv. CMS posiada również funkcję e-mapy, która służy jako wizualizacja systemu dozoru oraz obsługuje chmurę BCS (P2P). Dodatkowo zaimplementowany program narzędziowy umożliwia łatwe wyszukanie urządzeń, zmianę adresu IP oraz obliczenie potrzeb dyskowych w kalkulatorze dysków.

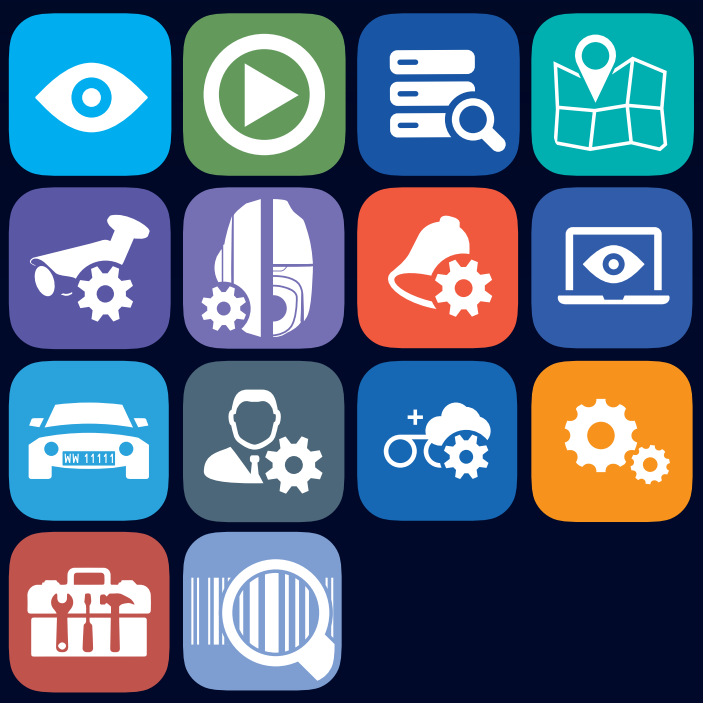

BCS LINE

PROMOCJA

BCS | ul. Modularna 11 (Hala IV) 02-238 Warszawa

info@bcscctv.pl | www.bcscctv.pl

BCS-XVR16084KE-II
REJESTRATOR

- 16 KANAŁÓW
- H.265+/H265/H.264+/H.264
- 8 DYSKÓW SATA
- MAX. 10 TB

BCS-NVR08 1X5ME-4P-II*
REJESTRATOR

- 8 KANAŁY
- H.265/H.264/MJPEG
- 1 DYSK SATA III
- MAX. 6 TB

BCS-NVR16015ME-II
REJESTRATOR

- 16 KANAŁÓW
- H.265/H.264/MJPEG
- 1 DYSK SATA III
- MAX. 6 TB

BCS-NVR16045ME-II
REJESTRATOR

- 16 KANAŁÓW
- H.265/H.264/MJPEG
- 4 DYSKI SATA III
- MAX. 6 TB

BCS-NVR16045ME-P-II
REJESTRATOR

- 16 KANAŁÓW
- H.265/H.264/MJPEG
- 4 DYSKI SATA III
- MAX. 6 TB

BCS-NVR32045ME-II
REJESTRATOR

- 32 KANAŁY
- H.265/H.264/MJPEG
- 4 DYSKI SATA III
- MAX. 6 TB

BCS-DMMIP1201AIR-III
KAMERA KOPUŁOWA

- 1/2.8" 2MPX PS CMOS
- H.265/H.264/MJPEG
- WDR (120DB)
- 2.8 MM
- IP67, IK10

BCS-DMIP2201IR-M-V*
KAMERA KOPUŁOWA

- 1/2.8" 2MPX PS CMOS
- H.265+/H.264+/MJPEG
- WDR (120DB)
- 2.7~13.5 MM MOTOZOOM
- IP67

ZAPYTAJ O CENY U DYSTRYBUTORA

BCS®

OFERTA PROMOCYJNA NIE STANOWI OFERTY HANDLOWEJ W ROZUMIENIU KODEKSU CYWILNEGO.

PROMOCJA OBOWIĄZUJE OD 1 WRZEŚNIA 2020 DO 30 WRZEŚNIA 2020 LUB DO WYCZERPANIA ZAPASÓW MAGAZYNOWYCH.

* MODELE DOSTĘPNE DO WYCZERPANIA STANÓW MAGAZYNOWYCH.

BCS-DMIP2501IR-M-IV*
KAMERA KOPUŁOWA

- 1/2.7" 5MPX PS CMOS
- H.265+/H.264+/MJPEG
- WDR (120DB)
- 2.7~13.5 MM MOTOZOOM
- IP66

BCS-DMIP2201AIR-IV*
KAMERA KOPUŁOWA

- 1/2.8" 2MPX PS CMOS
- H.265/H.264/MJPEG
- WDR (120DB)
- 2.8 MM
- IP66

BCS-DMIP3201IR-V-IV
KAMERA KOPUŁOWA

- 1/2.8" 2 MPX PS CMOS
- H.265/H.264/MJPEG
- WDR (120DB)
- 2.7~13.5 MM MOTOZOOM
- IP66, IK10

BCS-TIP4201IR-E-AI
KAMERA TUBOWA

- 1/2.8" 2 MPX PS CMOS
- H.265/H.264/MJPEG
- WDR (120DB)
- 2.8 MM
- IP67

BCS-TIP4501IR-E-AI
KAMERA TUBOWA

- 1/2.7" 5 MPX PS CMOS
- H.265/H.264/MJPEG
- WDR (120DB)
- 2.8 MM
- IP67

BCS-TIP5501IR-V-E-AI
KAMERA TUBOWA

- 1/2.7" 5MPX PS CMOS
- H.265+/H.264+/MJPEG
- WDR (120DB)
- 2.7~13.5 MM MOTOZOOM
- IP67

BCS-DMIP8200IR-LL*
KAMERA KOPUŁOWA

- 1/1.9" 2MPX PS CMOS
- H.264 / MJPEG
- WDR (120DB)
- 4~8 MM MOTOZOOM
- IP66, IK10

BCS-DMIP81200IR-I-II*
KAMERA KOPUŁOWA

- 1/1.7" 12MPX PS CMOS
- H.265 /H.264 / MJPEG
- D-WDR
- 4.1-16.4 MM MOTOZOOM
- IP66, IK10

BCS-SDIP4230A-III
KAMERA OBROTOWA

- 1/2.8" 2MPX PS CMOS
- WDR (120DB)
- 4.5 MM ~ 135 MM
  ZOOM OPTYCZNY 30×
- IP66

BCS-SDHC5430-II
KAMERA OBROTOWA

- 1/3" 4MPX PS CMOS
- WDR (120DB)
- 4.5~135 MM
  ZOOM OPTYCZNY 30×
- IP66

BCS-DMQ4200IR-E*
KAMERA KOPUŁOWA

- 1/2.9" 2MPX PS CMOS
- MOŻLIWOŚĆ ZMIANY SYGNAŁU HDCVI NA AHD/TVI/ANALOG
- D-WDR
- 2.7-13.5 MM
- IP66

BCS-TQ5200IR-V
KAMERA TUBOWA

- 1/2.8" 2MPX PS CMOS
- MOŻLIWOŚĆ ZMIANY SYGNAŁU HDCVI NA AHD/TVI/ANALOG
- D-WDR
- 2.7~12 MM MOTOZOOM
- IP67

BCS-SDHC5230-II
KAMERA OBROTOWA

- 1/2.8" 2MPX CMOS
- WDR (120DB)
- 4,3~129 MM ZOOM OPTYCZNY 30×
- IP66

BCS-UWS5*
AKCESORIA

- UCHWYT WPUSZCZANY SUFITOWY
- OBCIĄŻENIE DO 1,5 KG
- DEDYKOWANY DO KAMER KOPUŁOWYCH SERII BCS-DMIP5000
- STAL SECC & TWORZYWO SZTUCZNE

BCS-UWS3*
AKCESORIA

- UCHWYT WPUSZCZANY SUFITOWY
- OBCIĄŻENIE DO 1 KG
- DEDYKOWANY DO KAMER KOPUŁOWYCH SERII BCS-DMIP3000
- STAL SECC & TWORZYWO SZTUCZNE

BCS-AD11*
AKCESORIA

- ADAPTER NATYNKOWY
- OBCIĄŻENIE DO 1 KG
- DEDYKOWANY DO KAMER KOPUŁOWYCH SERII BCS-DMIP-1000AIR
- ALUMINIUM

BCS-AD4*
AKCESORIA

- ADAPTER MONTAŻOWY
- OBCIĄŻENIE DO 1 KG
- DEDYKOWANY DO KAMER KOPUŁOWYCH SERII BCS-DMH-C4200IR, BCS-DMQ4200IR-E
- ALUMINIUM

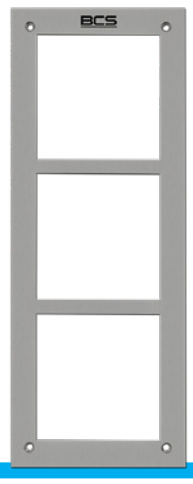

BCS-RA3*
AKCESORIA

- WYMIARY 145×369 MM
- GRUBOŚĆ 1,9 MM
- PODTYNK/NATYNK
- STAL NIERDZEWNA

BCS-PP31*
AKCESORIA

- PODTYNK
- WYMIARY 143×349×50 MM
- STAL/KOLOR CZARNY

BCS-PN31*
AKCESORIA

- WYMIARY 147×372×46 MM
- GŁĘBOKOŚĆ DASZKA 80 MM
- PODTYNK/NATYNK
- ALUMINIUM

BCS-PAN-B*
MODUŁ CZYTNIKA PALCA

- KOMPATYBILNY Z MODUŁEM KAMERY BCS-PAN-KAM I RAMKAMI BCS-RA2 ORAZ BCS-RA3
- DO 3000 UŻYTKOWNIKÓW
- WYMIARY 110×120×29 MM
- IP54, IK07

BCS-PAN-P1*
MODUŁ Z PRZYCISKIEM

- KOMPATYBILNY Z MODUŁEM KAMERY BCS-PAN-KAM I RAMKAMI BCS-RA2 ORAZ BCS-RA3
- JEDEN PRZYCISK WYWOŁANIA
- WYMIARY 110×120×24.9 MM
- IP54, IK07

BCS-PAN-P3*
MODUŁ Z PRZYCISKAMI

- KOMPATYBILNY Z MODUŁEM KAMERY BCS-PAN-KAM I RAMKAMI BCS-RA2 ORAZ BCS-RA3
- 3 PRZYCISKI WYWOŁANIA
- WYMIARY 110×120×24.9 MM
- IP54, IK07

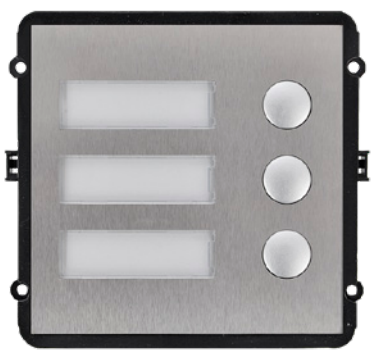

BCS-PAN-P5*
MODUŁ Z PRZYCISKAMI

- KOMPATYBILNY Z MODUŁEM KAMERY BCS-PAN-KAM I RAMKAMI BCS-RA2 ORAZ BCS-RA3
- 5 PRZYCISKÓW WYWOŁANIA
- WYMIARY 110×120×24.9 MM
- IP54, IK07

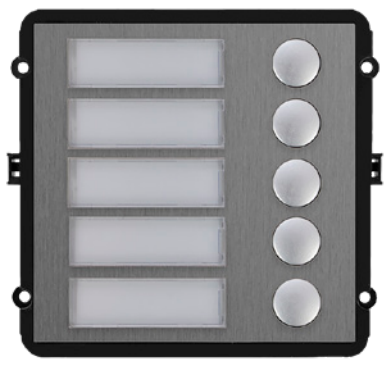

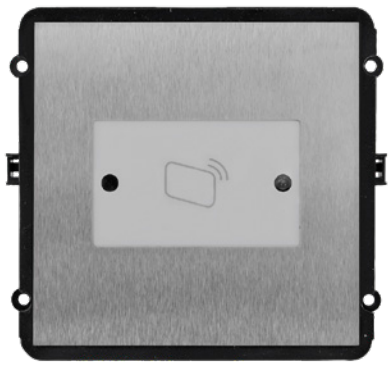

BCS-PAN-C*
MODUŁ CZYTNIKA BRELOKÓW

- KOMPATYBILNY Z MODUŁEM KAMERY BCS-PAN-KAM I RAMKAMI BCS-RA2 ORAZ BCS-RA3
- 10 000 UŻYTKOWNIKÓW
- WYMIARY 110×120×24.9 MM
- IP54, IK07

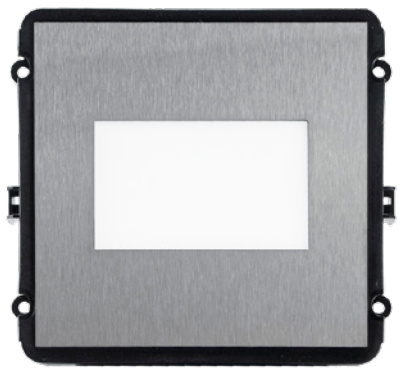

BCS-PAN-R*
ZAŚLEPKA

- PRZEZNACZONY DO MONTAŻU W RAMKACH BCS-RA2 ORAZ BCS-RA3
- PRZEZNACZENIE: TYMCZASOWE ZAŚLEPIENIE OKNA RAMKI NA POTRZEBY ROZBUDOWY PANELU O KOLEJNE MODUŁY
- WYMIARY: 110.4×120×24.9 MM

BCS-CRS-M1Z
CZYTNIK ZBLIŻENIOWY

- STANDARD MIFARE 13.56MHZ
- ZASIĘG 3~6 CM
- WYMIARY 96×43×17 MM
- IP66

OFERTA DLA FIRM INSTALACYJNYCH

BCS LINE

www.bcscctv.pl

NSS Sp. z o.o. ul. Modularna 11 (Hala IV), 02-238 Warszawa
tel. +48 22 846 25 31, fax. +48 22 846 23 31 wew.140
e-mail: info@bcscctv.pl, NIP: 521-312-46-74

BCS®

dla profesjonalistów

BCS®

4W1 PROMOCJA

BCS | ul. Modularna 11 (Hala IV) 02-238 Warszawa

info@bcscctv.pl | www.bcscctv.pl

BCS-DMQ1803IR3-B
KAMERA KOPUŁOWA

- 8 MPX CMOS
- 3840×2160@15FPS
- 3.6 MM
- WDR(120DB)
- OBUDOWA ZEWNĘTRZNA IP66

BCS-DMQ2803IR3-G
BCS-DMQ2803IR3-B
KAMERA KOPUŁOWA

- 8 MPX CMOS
- 3840×2160@15 FPS
- 3.6 MM
- 2D/3D DNR
- OBUDOWA ZEWNĘTRZNA IP66

BCS-DMQ3803IR3-G
BCS-DMQ3803IR3-B
KAMERA KOPUŁOWA

- 8 MPX CMOS
- 3840×2160@15 FPS
- MOTOZOOM 3.3~12 MM
- 2D/3D DNR
- OBUDOWA ZEWNĘTRZNA IP66

BCS-DMQ4803IR3-G
BCS-DMQ4803IR3-B
KAMERA KOPUŁOWA

- 8 MPX CMOS
- 3840×2160@15 FPS
- 3.6~10 MM MOTOZOOM
- DNR
- OBUDOWA ZEWNĘTRZNA IP66

BCS-TQ3803IR3-G
BCS-TQ3803IR3-B
KAMERA TUBOWA

- 8 MPX CMOS
- 3840×2160@15 FPS
- 3.6 MM
- WDR(120DB)
- OBUDOWA ZEWNĘTRZNA IP66

OFERTA PROMOCYJNA NIE STANOWI OFERTY HANDLOWEJ W ROZUMIENIU KODEKSU CYWILNEGO.

PROMOCJA OBOWIĄZUJE OD 1 WRZEŚNIA 2020 DO 30 WRZEŚNIA 2020 LUB DO WYCZERPANIA ZAPASÓW MAGAZYNOWYCH.

BCS-TQ4803IR3-G
BCS-TQ4803IR3-B
KAMERA TUBOWA

- 8 MPX CMOS
- 3840×2160@15 FPS
- 3.6MM
- 2D/3D DNR
- OBUDOWA ZEWNĘTRZNA IP66

BCS-TQ5803IR3-G
BCS-TQ5803IR3-B
KAMERA TUBOWA

- 8 MPX CMOS
- 3840×2160@15 FPS
- 3.3~12 MM MOTOZOOM
- WDR 120DB
- OBUDOWA ZEWNĘTRZNA IP66

ZAPYTAJ O CENY
U DYSTRYBUTORA

BCS®

4W1

BCS-TQ7803IR3-G
BCS-TQ7803IR3-B
KAMERA TUBOWA

- 8 MPX CMOS
- 3840×2160@15 FPS
- MOTOZOOM 3.6~10 MM
- 2D/3D DNR
- OBUDOWA ZEWNĘTRZNA IP66

REJESTRATORY Z FUNKCJĄ WYKRYWANIA BRAKU MASECZKI OCHRONNEJ

BCS-NVR-4K-III
BCS-NVR-4K-AI
BCS-IVS-AI

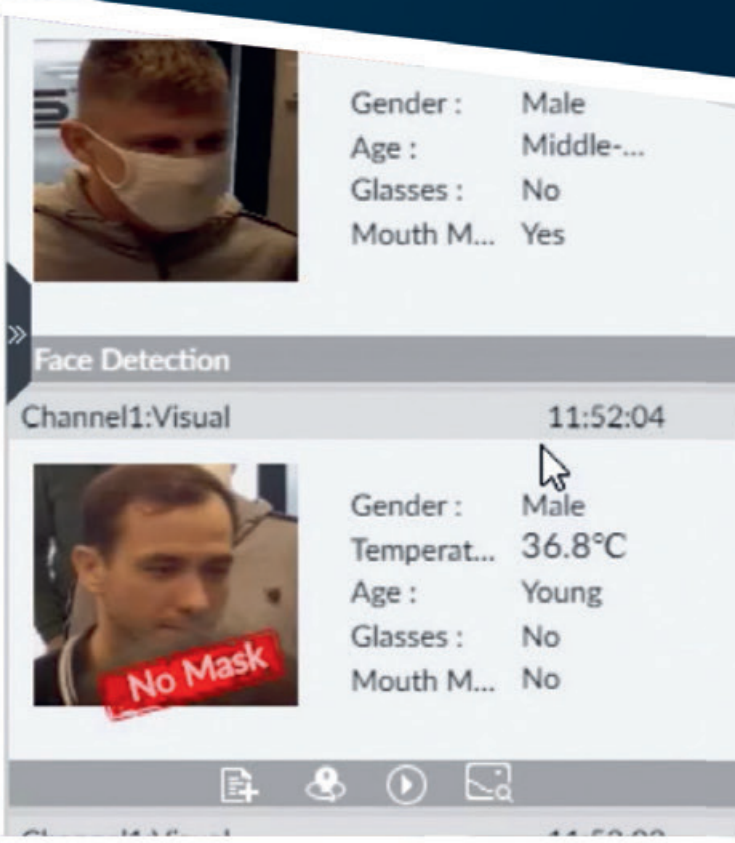

BCS®
dla profesjonalistów

www.bcscctv.pl

POLSKA MARKA BCS

DOMOFONY
SYSTEM WIELORODZINNY IP

Model/zdjęcie		Opis	Cena Netto	Cena Brutto
PANELE WIELORODZINNE IP				
BCS-PAN9103S-S		Wielorodzinny panel zewnętrzny IP: • Protokół TCP/IP, wbudowany Web Server • Front wykonany ze stali nierdzewnej • Obiektyw 3.6 mm (brak mechanicznej regulacji kąta widzenia kamery), przetwornik 1/3” • Wbudowany wyświetlacz STN o przekątnej 3” • Elektroniczna lista mieszkań • Klawiatura z podświetlaniem LED • Wbudowany czytnik kart zbliżeniowych Mifare 13.56 MHz • Obsługa kodów otwarcia • Wbudowane komunikaty głosowe • Nagrywanie obrazu na rejestratorach BCS LINE • Zasilanie lokalne 12V DC • Montaż podtynkowy (obudowa podtynkowa BCS-PP91 dostępna osobno) • Montaż natynkowy (obudowa natynkowa BCS-PN91/92 dostępna osobno) • Brak wsparcia aplikacji mobilnej (-S) Współpraca jedynie z wersją SIP	**2055,00 zł**	**2527,65 zł** A
BCS-PAN9201S-S		Wielorodzinny panel zewnętrzny IP: • Wyświetlacz 2.3” OLED • Wbudowany zamek kodowy oraz czytnik kart Mifare 13.56 MHz • Front z aluminium, IP65, IK08 • Przetwornik HD 1/2.9” CMOS, obiektyw 2 mm • Oświetlacz: białe LED, kąt widzenia kamery: 138° (poziomo) • Zarządzanie przez web service • Wbudowany przekaźnik (możliwość rozbudowy o dodatkowy przekaźnik) • Montaż: podtynk/natynk (obudowa dostępna osobno) • Menu oraz komunikaty głosowe w języku polskim/angielskim vNagrywanie obrazu na rejestratorach BCS LINE • Wymiary: 200 × 98 × 32 mm • Protokół: TCP/IP/SIP • Zasilanie: 12V DC, PoE 802.3 at/af/passive (-S) Współpraca jedynie z firmware SIP	**1919,00 zł**	**2360,37 zł** A
BCS-PAN4401G-S		Czterorodzinny panel zewnętrzny IP: • Wbudowany czytnik zbliżeniowy Mifare 13.56 MHzF • Obudowa wandaloodporna IK08 w kolorze grafitowym • Montaż natynkowy, wymiary: 182 × 30 × 101 mm • Kamera kolor, przetwornik CMOS 1/2.8”, oświetlacz IR • Obiektyw 1.9 mm, obsługiwana rozdzielczość: 720p/D1 • Kompresja wideo H.264, kompresja audio G.711 • Wbudowana usługa Web Service – zarządzanie za pomocą przeglądarki internetowej • Wbudowany przekaźnik (C, NO, NC), obsługa przycisku wyjścia • Cztery mechaniczne przyciski wywołania, podświetlany wizytownik załączany zmierzchowo • Wbudowane komunikaty głosowe ułatwiające obsługę • Zasilanie lokalne 12 lub PoE 802.3 at/af/passive, klasa szczelności IP65 • Protokół TCP/IP, wbudownany port Ethernet (dołączony adapter) • Możliwość obsługi za pomocą aplikacji mobilnej BCS Line • Nagrywanie obrazu na rejestratorach BCS LINE • Funkcja P2P • Wyjście RS485 do podłączenia dodatkowego modułu przekaźnikowego BCS-M0DKD2 (dostępny osobno) (-S) Współpraca jedynie z wersją SIP	**1185,00 zł**	**1457,55 zł** A
BCS-PAN2401G-S		Dwurodzinny panel zewnętrzny IP: • Wbudowany czytnik zbliżeniowy Mifare 13.56 MHzF • Obudowa wandaloodporna IK08 w kolorze grafitowym • Montaż natynkowy, wymiary: 182 × 30 × 101 mm • Kamera kolor, przetwornik CMOS 1/2.8”, oświetlacz IR • Obiektyw 1.9 mm, obsługiwana rozdzielczość: 720p/D1 • Kompresja wideo H.264, kompresja audio G.711 • Wbudowana usługa Web Service – zarządzanie za pomocą przeglądarki internetowej • Wbudowany przekaźnik (C, NO, NC), obsługa przycisku wyjścia • Dwa mechaniczne przyciski wywołania, podświetlany wizytownik załączany zmierzchowo • Wbudowane komunikaty głosowe ułatwiające obsługę • Zasilanie lokalne 12 lub PoE 802.3 at/af/passive, klasa szczelności IP65 • Protokół TCP/IP, wbudownany port Ethernet (dołączony adapter) • Możliwość obsługi za pomocą aplikacji mobilnej BCS Line • Nagrywanie obrazu na rejestratorach BCS LINE • Funkcja P2P • Wyjście RS485 do podłączenia dodatkowego modułu przekaźnikowego BCS-M0DKD2 (dostępny osobno) (-S) Współpraca jedynie z wersją SIP	**1087,00 zł**	**1337,01 zł** A

Model/zdjęcie		Opis	Cena Netto	Cena Brutto
BCS-PP91		Obudowa podtynkowa do panelu zewnętrznego BCS-PAN9103S (-S): • Umożliwia montaż podtynkowy panelu zewnętrznego • Wykonana z tworzywa sztucznego • Perforacje umożliwiające wprowadzenie przewodów od bocznej i tylnej strony obudowy	**105,00 zł**	**129,15 zł** A
BCS-PN92		Obudowa natynkowa z daszkiem do panelu zewnętrznego BCS-PAN9103S (-S): • Umożliwia montaż natynkowy panelu zewnętrznego • Wykonana ze stopu aluminium • Perforacja umożliwiająca wprowadzenie przewodów od dolnej i tylnej strony obudowy • Fabrycznie przygotowane otwory do montażu obudowy do podłoża • Zintegrowany daszek chroniący dodatkowo przed opadami atmosferycznymi	**425,00 zł**	**522,75 zł** A

Model/zdjęcie		Opis	Cena Netto	Cena Brutto
SYSTEM PANELI MODUŁOWYCH IP				
BCS-PAN-KAM-N		Moduł kamery do nowego systemu paneli modułowych IP • Wielkość modułu: podwójny • Front z anodyzowanego aluminium, IP65 IK07 • Kamera fisheye HD CMOS z WDR, obiektyw 1.95 mm • Kąt widzenia kamery 160°, rozdzielczość 720p • Zarządzanie za pomocą web service • Wbudowany przekaźnik (możliwość rozbudowy o dodatkowy przekaźnik) • Wyjście magistrali modułów • Nagrywanie wideo z kamery na rejestratorach BCS Line i inne (RTSP) • Aplikacja mobilna BCS LINE dla iOS/Android • Montaż w dedykowanej ramce, oraz obudowie podtynk/natynk • Menu oraz komunikaty głosowe w języku polskim/angielskim • Wymiary: 100 × 100 × 49.30 mm • Protokół: TCP/IP/SIP • Zasilanie: 12V DC, PoE 802.3 at/af/passive (-S) Współpraca jedynie z firmware SIP v4.3 lub wyższa	**967,00 zł**	**1189,41 zł** A
BCS-PAN-C-N		Podrzędny moduł czytnika zbliżeniowego • Kompatybilność: BCS-PAN-KAM-N • Wielkość modułu: pojedynczy • Częstotliwość: Mifare 13.56 MHz • Front z anodyzowanego aluminium, IP65, IK07 • Pojemność systemu: 10 000 kart • Zasilanie i programowanie z modułu kamery BCS-PAN-KAM • Wejście oraz wyjście magistrali modułów, do podłączenia poprzedniego/następnego modułu • Wymiary: 100 × 49.9 × 28.5 mm	**199,00 zł**	**244,77 zł** A
BCS-PAN-K-N		Podrzędny moduł klawiatury • Kompatybilność: BCS-PAN-KAM-N • Wielkość modułu: podwójny • Przyciski mechaniczne z podświetlaniem i oznaczeniem w języku Braille'a • Front z anodyzowanego aluminium, IP65, IK07 • 50 kodów otwarcia drzwi (6 cyfr), niezależne sterowanie przekaźnikiem kamery oraz modułu BCS-MODKD2 • Zasilanie i programowanie z modułu kamery BCS-PAN-KAM • Wejście oraz wyjście magistrali modułów, do podłączenia poprzedniego/następnego modułu • Wymiary: 100 × 100 × 31 mm	**530,00 zł**	**651,90 zł** A
BCS-PAN-B-N		Podrzędny moduł czytnika palców • Kompatybilność: BCS-PAN-KAM-N • Wielkość modułu: podwójny • Front z anodyzowanego aluminium, IP65, IK07 • Pojemność 3000 palców, niezależne sterowanie przekaźnikiem kamery oraz modułu BCS-MODKD2 • Zasilanie i programowanie z modułu kamery BCS-PAN-KAM • Wejście oraz wyjście magistrali modułów, do podłączenia poprzedniego/następnego modułu • Wymiary: 100 × 100 × 31 mm	**734,00 zł**	**902,82 zł** A
BCS-PAN-P1-N		Podrzędny moduł z 1 przyciskiem wywołania • Kompatybilność: BCS-PAN-KAM-N • Wielkość modułu: pojedynczy • Front z anodyzowanego aluminium, IP65, IK07 • Zasilanie i programowanie z modułu kamery BCS-PAN-KAM • Wejście oraz wyjście magistrali modułów, do podłączenia poprzedniego/następnego modułu • Wymiary: 100 × 49.9 × 30.5 mm	**169,00 zł**	**207,87 zł** A
BCS-PAN-P2-N		Podrzędny moduł z 2 przyciskami wywołania • Kompatybilność: BCS-PAN-KAM-N • Wielkość modułu: pojedynczy • Front z anodyzowanego aluminium, IP65, IK07 • Zasilanie i programowanie z modułu kamery BCS-PAN-KAM • Wejście oraz wyjście magistrali modułów, do podłączenia poprzedniego/następnego modułu • Wymiary: 100 × 49.9 × 30.5 mm	**199,00 zł**	**244,77 zł** A
BCS-PAN-P5-N		Podrzędny moduł z 5 przyciskami wywołania • Kompatybilność: BCS-PAN-KAM-N • Wielkość modułu: podwójny • Front z anodyzowanego aluminium, IP65, IK07 • Zasilanie i programowanie z modułu kamery BCS-PAN-KAM • Wejście oraz wyjście magistrali modułów, do podłączenia poprzedniego/następnego modułu • Wymiary: 100 × 100 × 31 mm	**253,00 zł**	**311,19 zł** A

Model/zdjęcie		Opis	Cena Netto	Cena Brutto
BCS-PAN-R-N		Moduł rezerwowy • Kompatybilność: BCS-PAN-KAM-N • Wielkość modułu: pojedynczy • Front z anodyzowanego aluminium • Wymiary: 100 × 49.9 × 28.5 mm	**84,00 zł**	**103,32 zł** A
BCS-PAN-LED 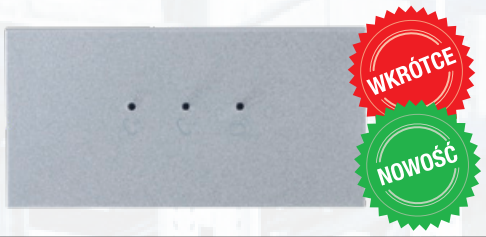		Podrzędny moduł informacyjny • Wbudowane trzy diody: wywołanie, rozmowa, otwarcie • Kompatybilność: BCS-PAN-KAM-N • Wielkość modułu: pojedynczy • Front z anodyzowanego aluminium, IP65, IK07 • Zasilanie z modułu kamery BCS-PAN-KAM • Wejście oraz wyjście magistrali modułów, do podłączenia poprzedniego/następnego modułu • Wymiary: 100 × 49.9 × 28.5 mm	**169,00 zł**	**207,87 zł** A
BCS-PAN-LCD		Podrzędny moduł wyświetlacza • Kompatybilność: BCS-PAN-KAM-N • Wielkość modułu: podwójny • Wyświetlacz STN 3.0” • Front z anodyzowanego aluminium, IP65, IK07 • Zasilanie i programowanie z modułu kamery BCS-PAN-KAM • Wejście oraz wyjście magistrali modułów, do podłączenia poprzedniego/następnego modułu • Wymiary: 100 × 100 × 28.5 mm	**253,00 zł**	**311,19 zł** A
BCS-RA2-N		Ramka podwójna do nowego systemu paneli modułowych • Pojemność: 2 podwójne moduły lub 4 pojedyncze lub kombinacja • Montaż podtynk/natynk – wymagana obudowa BCS-PPN2-N • Wykonana z aluminium • Możliwość zamontowania modułów w układzie pionowym lub poziomym • Wymiary: 140 × 240.2 × 7 mm	**303,00 zł**	**372,69 zł** A
BCS-RA3-N		Ramka potrójna do nowego systemu paneli modułowych • Pojemność: 3 podwójne moduły lub 6 pojedynczych lub kombinacja • Montaż podtynk/natynk – wymagana obudowa BCS-PPN3-N • Wykonana z aluminium • Możliwość zamontowania modułów w układzie pionowym lub poziomym • Wymiary: 140 × 340.4 × 7 mm	**383,00 zł**	**471,09 zł** A
BCS-PPN2-N		Obudowa natynkowa/podtynkowa do nowego systemu modułowego • Kompatybilna z ramką BCS-RA2-N • Możliwość montażu panelu w układzie pionowym lub poziomym • Wykonana ze stopu aluminium, kolor srebrny • W zestawie uchwyty do łączenia obudów w układzie 2×2 lub 3×2 • Wymiary: 133 × 233.2 × 68 mm	**333,00 zł**	**409,59 zł** A
BCS-PPN3-N		Obudowa natynkowa/podtynkowa do nowego systemu modułowego • Kompatybilna z ramką BCS-RA3-N • Możliwość montażu panelu w układzie pionowym lub poziomym • Wykonana ze stopu aluminium, kolor srebrny • W zestawie uchwyty do łączenia obudów w układzie 2×2 lub 3×3 • Wymiary: 133 × 333.4 × 68 mm	**383,00 zł**	**471,09 zł** A
BCS-PAN-KAM		Moduł kamery z jednym przyciskiem wywołania do systemu paneli modułowych BCS: • Współpracuje z ramkami BCS-RA2 oraz BCS-RA3 • Kamera kolor z regulacją mechaniczną kąta widzenia kamery o 15° w dowolnym kierunku • Obiektyw 2.8 mm, przetwornik 1/3”, podświetlanie białym światłem LED przy niskim poziomie oświetlenia w otoczeniu (regulacja czułości) • Programowany za pomocą wbudowanej usługi Web Service • Wbudowany wizytownik oraz przekaźnik bezpotencjałowy do sterowania elektrozaczepem lub innym urządzeniem, obsługa dodatkowego przekaźnika za pomocą modułu BCS-MODKD2 • Klasa szczelności IP54 oraz odporności IK07 • Zasilanie 12 lub 24 VDC • Wyjście magistrali modułów do podłączenia czytnika i/lub modułów z przyciskami • Możliwość podglądu kamery oraz otwarcia furtki/bramy z poziomu aplikacji BCS Viewer Lite MODEL DOSTEPNY DO WYCZERPANIA ZAPASÓW MAGAZYNOWYCH	**935,00 zł**	**1150,05 zł** A

Model/zdjęcie		Opis	Cena Netto	Cena Brutto
BCS-PAN-R		Moduł rezerwowy do systemu paneli modułowych BCS: • Współpracuje z ramkami BCS-RA2 oraz BCS-RA3 • Zaślepia wolne okno ramki montażowej na potrzeby przyszłej rozbudowy MODEL DOSTEPNY DO WYCZERPANIA ZAPASÓW MAGAZYNOWYCH	**144,00 zł**	**177,12 zł** A
BCS-PAN-C		Podrzędny moduł czytnika do systemu paneli modułowych BCS: • Współpracuje z ramkami BCS-RA2 oraz BCS-RA3 • Do pracy wymaga podłączenia modułu kamery BCS-PAN-KAM • Obsługa transponderów Mifare 13.56 MHz • Programowanie za pomocą Web Service wbudowany w moduł kamery • Wejście/wyjście przelotowej magistrali modułów do komunikacji z modułem kamery (10 000 kart) • Łączenie modułów za pomocą taśmy połączeniowej dostarczanej z ramką montażową • Dedykowane transpondery zbliżeniowe: BCS-BZ1 • Kupując nowy czytnik otrzymasz w zestawie 3 sztuki transponderów zbliżeniowych BCS-BZ1 • Klasa szczelności IP54 oraz odporności IK07 • Eksport/import zaprogramowanych transponderów do/z pliku MODEL DOSTEPNY DO WYCZERPANIA ZAPASÓW MAGAZYNOWYCH	**279,00 zł**	**343,17 zł** A
BCS-PAN-P5 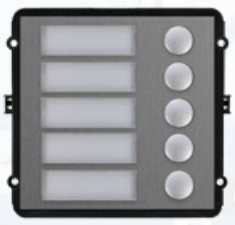		Podrzędny moduł z pięcioma przyciskami wywołania do systemu modułowego IP BCS: • Współpracuje z ramkami BCS-RA2/RA2-II oraz BCS-RA3/RA3-II • Do pracy wymaga podłączenia modułu kamery BCS-PAN-KAM • Możliwość przypisania dowolnego adresu wywołania do każdego przycisku • Programowanie za pomocą Web Service wbudowany w moduł kamery • Łączenie modułów za pomocą taśmy połączeniowej dostarczanej z ramką montażową • Wbudowane 5 mechanicznych przycisków wywołania oraz podświetlany wizytownik • Wejście/wyjście przelotowej magistrali modułów do komunikacji z modułem kamery • Maksymalna liczba modułów z przyciskami w jednym panelu: 8 (w układzie 3×3 moduły) • Klasa szczelności IP54 oraz odporności IK07 • Panele zawierające moduł BCS-PAN-P5 mogą być obsługiwane przez aplikację mobilną jedynie za pomocą funkcji P2P MODEL DOSTEPNY DO WYCZERPANIA ZAPASÓW MAGAZYNOWYCH	**239,00 zł**	**293,97 zł**
BCS-PAN-P3 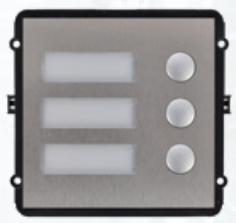		Podrzędny moduł z przyciskami do systemu modułowego IP BCS: • Współpracuje z ramkami BCS-RA2/RA2-II oraz BCS-RA3/RA3-II • Do pracy wymaga podłączenia modułu kamery BCS-PAN-KAM • Możliwość przypisania dowolnego adresu wywołania do każdego przycisku • Programowanie za pomocą Web Service wbudowany w moduł kamery • Łączenie modułów za pomocą taśmy połączeniowej dostarczanej z ramką montażową • Wbudowane 3 mechaniczne przyciski wywołania oraz podświetlany wizytownik • Wejście/wyjście przelotowej magistrali modułów do komunikacji z modułem kamery • Maksymalna liczba modułów z przyciskami w jednym panelu: 8 (w układzie 3×3 moduły) • Klasa szczelności IP54 oraz odporności IK07 • Panele zawierające moduł BCS-PAN-P mogą być obsługiwane przez aplikację mobilną jedynie za pomocą funkcji P2P MODEL DOSTEPNY DO WYCZERPANIA ZAPASÓW MAGAZYNOWYCH	**209,00 zł**	**257,07 zł** A
BCS-PAN-P1		Podrzędny moduł z jednym przyciskiem wywołania do systemu modułowego IP BCS: • Współpracuje z ramkami BCS-RA2/RA2-II oraz BCS-RA3/RA3-II • Do pracy wymaga podłączenia modułu kamery BCS-PAN-KAM • Możliwość przypisania dowolnego adresu wywołania do każdego przycisku • Programowanie za pomocą Web Service wbudowany w moduł kamery • Łączenie modułów za pomocą taśmy połączeniowej dostarczanej z ramką montażową • Wbudowany 1 mechaniczny przycisk wywołania oraz podświetlany wizytownik • Wejście/wyjście przelotowej magistrali modułów do komunikacji z modułem kamery • Maksymalna liczba modułów z przyciskami w jednym panelu: 8 (w układzie 3×3 moduły) • Klasa szczelności IP54 oraz odporności IK07 • Panele zawierające moduł BCS-PAN-P1 mogą być obsługiwane przez aplikację mobilną jedynie za pomocą funkcji P2P MODEL DOSTEPNY DO WYCZERPANIA ZAPASÓW MAGAZYNOWYCH	**189,00 zł**	**232,47 zł** A
BCS-PAN-K		Podrzędny moduł klawiatury / zamka kodowego do systemu paneli modułowych BCS: • Współpracuje z ramkami BCS-RA2/RA2-II oraz BCS-RA3/RA3-II • Do pracy wymaga podłączenia modułu kamery BCS-PAN-KAM • Umożliwia wykonywanie połączeń po wprowadzeniu numeru mieszkania i potwierdzeniu przyciskiem słuchawki, może być wykorzystywany w systemach wielorodzinnych • Funkcja zamka kodowego - możliwość otwarcia drzwi po wprowadzeniu odpowiedniego kodu • Programowanie kodów z poziomu Web Service modułu kamery • Przyciski z podświetlaniem LED oraz z oznaczeniami w alfabecie Braille'a • Wejście/wyjście przelotowej magistrali modułów do komunikacji z modułem kamery • Klasa szczelności IP54 oraz odporności IK07 • Panele zawierające klawiaturę mogą być obsługiwane przez aplikację mobilną jedynie za pomocą funkcji P2P MODEL DOSTEPNY DO WYCZERPANIA ZAPASÓW MAGAZYNOWYCH	**510,00 zł**	**627,30 zł** A
BCS-PAN-B		Podrzędny moduł czytnika palców do systemu paneli modułowych BCS: • Współpracuje z ramkami BCS-RA2 oraz BCS-RA3 • Do pracy wymaga podłączenia modułu kamery BCS-PAN-KAM • Umożliwia otwarcie drzwi za pomocą odcisku palca • Typ czytnika: pojemnościowy • Steruje przekaźnikiem wbudowanym w moduł kamery BCS-PAN-KAM • Obsługa do 2000 użytkowników (palców) • Programowanie użytkowników z poziomu Web Service modułu kamery • Wejście/wyjście przelotowej magistrali modułów do komunikacji z modułem kamery • Klasa szczelności IP54 oraz odporności IK07 • Zalecana instalacja we wnętrzach lub pod zadaszeniem – obecność wody na czytniku może utrudnić odczyt palca MODEL DOSTEPNY DO WYCZERPANIA ZAPASÓW MAGAZYNOWYCH	**795,00 zł**	**977,85 zł** A

Model/zdjęcie		Opis	Cena Netto	Cena Brutto	
BCS-RA2		Ramka do systemu paneli modułowych BCS: • Dla 2 modułów • Montaż podtynkowy lub natynkowy za pomocą odpowiedniej obudowy dostępnej osobno • Wykonana ze stali nierdzewnej, w komplecie śruby do montażu modułów oraz do zamocowania panelu w obudowie natynkowej/podtynkowej oraz adapter Ethernet do podłączenia sieci LAN do modułu kamery • Wymiary 145 × 257 mm (szer. × wys.), grubość: 1.9 mm Po wyczerpania zapasów magazynowych dostępna będzie II generacja produktu	**329,00 zł**	**404,67 zł**	A
BCS-RA2-II		Ramka do systemu paneli modułowych II generacji: • Dla 2 modułów, dodatkowe mocowania do osadzenia ramki w puszce, dodatkowa uszczelka • Montaż podtynkowy lub natynkowy za pomocą odpowiedniej obudowy dostępnej osobno • Wykonana ze stali nierdzewnej, w komplecie śruby do montażu modułów oraz do zamocowania panelu w obudowie natynkowej/podtynkowej oraz adapter Ethernet do podłączenia sieci LAN do modułu kamery • Kompatybilna jedynie z PN21-II i PP21-II • Wymiary 145*257 mm (Szer*Wys), grubość: 1,9 mm	**329,00 zł**	**404,67 zł**	A
BCS-RA3		Ramka do systemu paneli modułowych BCS: • Dla 3 modułów • Montaż podtynkowy lub natynkowy za pomocą odpowiedniej obudowy dostępnej osobno • Wykonana ze stali nierdzewnej, w komplecie śruby do montażu modułów oraz do zamocowania całego panelu w obudowie natynkowej/podtynkowej oraz adapter Ethernet do podłączenia sieci LAN do modułu kamery • Wymiary 145 × 369 mm (szer. × wys.), grubość: 1.9 mm Po wyczerpania zapasów magazynowych dostępna będzie II generacja produktu	**415,00 zł**	**510,45 zł**	A
BCS-RA3-II		Ramka do systemu paneli modułowych ii generacji: • Dla 3 modułów, dodatkowe mocowania do osadzenia ramki w puszce, dodatkowa uszczelka • Montaż podtynkowy lub natynkowy za pomocą odpowiedniej obudowy dostępnej osobno • Wykonana ze stali nierdzewnej, w komplecie śruby do montażu modułów oraz do zamocowania całego panelu w obudowie natynkowej/podtynkowej oraz adapter Ethernet do podłączenia sieci LAN do modułu kamery • Kompatybilna jedynie z PN31-II i PP31-II • Wymiary 145*369 mm (Szer*Wys), grubość: 1,9 mm	**415,00 zł**	**510,45 zł**	A
BCS-PN21		Obudowa natynkowa do systemu paneli modułowych BCS: • Kompatybilna z ramką BCS-RA2 • Wykonana ze stopu aluminium, kolor srebrny • Wbudowany daszek chroniący dodatkowo przed opadami atmosferycznymi • Wymiary: 147 × 259 × 46 mm (szer. × wys. × gł., głębokość daszka: 80 mm) Po wyczerpania zapasów magazynowych dostępna będzie II generacja produktu w cenie detalicznej: 349,00	**263,00 zł**	**323,49 zł**	A
BCS-PN21-II		Obudowa natynkowa do systemu paneli modułowych II generacji: • Kompatybilna z ramką BCS-RA2-II • Wykonana ze stopu aluminium, kolor srebrny, pełny tył obudowy, dodatkowe mocowania do osadzenia ramki • Wbudowany daszek chroniący dodatkowo przed opadami atmosferycznymi • Wymiary: 147*259*46 mm (Szer*Wys*Gł, głębokość daszka: 80 mm)	**349,00 zł**	**429,27 zł**	A
BCS-PN31		Obudowa natynkowa do systemu paneli modułowych BCS: • Kompatybilna z ramką BCS-RA3 • Wykonana ze stopu aluminium, kolor srebrny • Wbudowany daszek chroniący dodatkowo przed opadami atmosferycznymi • Wymiary 372 × 147 × 46 mm (wys. × szer. × gł., głębokość daszka: 80 mm) Po wyczerpania zapasów magazynowych dostępna będzie II generacja produktu w cenie detalicznej: 415,00	**306,00 zł**	**376,38 zł**	A
BCS-PN31-II		Obudowa natynkowa do systemu paneli modułowych II generacji: • Kompatybilna z ramką BCS-RA3-II, pełny tył obudowy, dodatkowe mocowania do osadzenia ramki • Wykonana ze stopu aluminium, kolor srebrny • Wbudowany daszek chroniący dodatkowo przed opadami atmosferycznymi • Wymiary 372*147*46 mm (Wys*Szer*Gł, głębokość daszka: 80 mm)	**415,00 zł**	**510,45 zł**	A

Model/zdjęcie		Opis	Cena Netto	Cena Brutto
BCS-PP21		Obudowa podtynkowa do systemu paneli modułowych BCS: • Kompatybilna z ramką BCS-RA2 • Wykonana ze stali, malowana w kolorze czarnym • Wymiary zewnętrzne: 254 × 143 × 50 mm (wys. × szer. × gł.) • Wymiary otworu montażowego: 237 × 125 × 50 mm (wys. × szer. × gł.) Po wyczerpania zapasów magazynowych dostępna będzie II generacja produktu w cenie detalicznej: 164,00	**114,00 zł**	**140,22 zł** A
BCS-PP21-II		Obudowa podtynkowa do systemu paneli modułowych II generacji: • Kompatybilna z ramką BCS-RA2-II, dodatkowe mocowania do osadzenia ramki • Wykonana ze stali, malowana w kolorze czarnym • Wymiary zewnętrzne: 254*143*50 mm (Wys*Szer*Gł) • Wymiary otworu montażowego: 237*125*50 mm (Wys*Szer*Gł)	**164,00 zł**	**201,72 zł** A
BCS-PP31		Obudowa podtynkowa do systemu paneli modułowych BCS: • Kompatybilna z ramką BCS-RA3 • Wykonana ze stali, malowana w kolorze czarnym • Wymiary zewnętrzne: 366 × 143 × 50 mm (wys. × szer. × gł.) • Wymiary otworu montażowego: 349 × 125 × 50 mm (wys. × szer. × gł.) Po wyczerpania zapasów magazynowych dostępna będzie II generacja produktu w cenie detalicznej: 199,00	**130,00 zł**	**159,90 zł** A
BCS-PP31-II		Obudowa podtynkowa do systemu paneli modułowych II generacji: • Kompatybilna z ramką BCS-RA3-II, dodatkowe mocowania do osadzenia ramki • Wykonana ze stali, malowana w kolorze czarnym • Wymiary zewnętrzne: 366*143*50 mm (Wys*Szer*Gł) • Wymiary otworu montażowego: 349*125*50 mm (Wys*Szer*Gł)	**199,00 zł**	**244,77 zł** A

BCS®

dla profesjonalistów

Wymień punkty na tester

BCS nagradza instalatorów
w programie lojalnościowym

SYSTEM JEDNORODZINNY

Model/zdjęcie		Opis	Cena Netto	Cena Brutto
ZESTAWY IP				
BCS-VDIP7		W skład zestawu wchodzi: Zewnętrzny panel BCS-PAN1202S – charakterystyka: • Front koloru srebrnego, wykonany ze stali nierdzewnej • Kamera kolor CMOS 1/3” z automatycznym podświetlaniem LED • Obiektyw 2.8 mm, obsługiwana rozdzielczość: D1 • Mechaniczna regulacja kąta widzenia kamery o 15° w dowolnym kierunku • Wbudowana usługa Web Service - zarządzanie za pomocą przeglądarki internetowej • Wbudowany przekaźnik (C, NO, NC), obsługa przycisku wyjścia • Mechaniczny przycisk wywołania • Wbudowane komunikaty głosowe ułatwiające obsługę • Zasilanie lokalne 12 lub 24V DC, klasa szczelności IP54 • Montaż podtynkowy lub natynkowy (obudowa do montażu podtynkowego BCS-PP12 oraz obudowa natynkowa z daszkiem BCS-PN12 dostępna osobno) • Możliwość obsługi za pomocą aplikacji mobilnej BCS Line • Możliwość nagrywania wideo przez rejestratory BCS Line obsługujące kanały IP • Funkcja P2P • Wyjście RS485 do podłączenia dodatkowego przekaźnika za pomocą modułu kontroli dostępu BCS-MODKD2 (dostępny osobno) Monitor BCS-MON7000B – charakterystyka: • Głośnomówiący monitor wideodomofonowy IP, obudowa w kolorze czarnym • Dotykowy ekran pojemnościowy o przekątnej 7” i rozdzielczości 800*480 • Możliwość zapisu zdjęć i nagrań z kamer paneli zewnętrznych (wbudowana karta 4GB) • Możliwość wyświetlenia obrazu z kamer IP (BCS Line oraz Onvif, 32 kamery na każdy monitor) • Rozbudowa do 6 monitorów oraz 20 paneli zewnętrznych (10 monitorów oraz 10 paneli zew. dla wersji SIP) • Funkcja interkomu audio pomiędzy wszystkimi monitorami w tym samym budynku • Montaż natynkowy, podstawa montażowa w komplecie • Zasilanie lokalne 12V DC lub PoE 24V (wymagany switch BCS-SP06 oraz zasilacz BCS-ZA2425) Zasilacz BCS-ZA1220 – charakterystyka: • Przeznaczony do zasilania panelu zewnętrznego, monitora oraz elektro-zaczepu • Napięcie wyjściowe 12V DC, 2A • Montaż na szynie DIN lub powierzchniowy za pomocą dołączonego adaptera • Moc 25W, sprawność >85% MODEL DOSTEPNY DO WYCZERPANIA ZAPASÓW MAGAZYNOWYCH	**2239,00 zł**	**2753,97 zł** A
BCS-VDIP6		W skład zestawu wchodzi : Zewnętrzny panel BCS-PAN1202S - charakterystyka: • Front koloru srebrnego, wykonany ze stali nierdzewnej • Kamera kolor CMOS 1/3” z automatycznym podświetlaniem LED • Obiektyw 2.8 mm, obsługiwana rozdzielczość: D1 • Mechaniczna regulacja kąta widzenia kamery o 15° w dowolnym kierunku • Wbudowana usługa Web Service – zarządzanie za pomocą przeglądarki internetowej • Wbudowany przekaźnik (C, NO, NC), obsługa przycisku wyjścia • Mechaniczny przycisk wywołania • Wbudowane komunikaty głosowe ułatwiające obsługę • Zasilanie lokalne 12 lub 24V DC, klasa szczelności IP54 • Montaż podtynkowy lub natynkowy (obudowa do montażu podtynkowego BCS-PP12 oraz obudowa natynkowa z daszkiem BCS-PN12 dostępna osobno) • Możliwość obsługi za pomocą aplikacji mobilnej BCS Line • Możliwość nagrywania wideo przez rejestratory BCS Line obsługujące kanały IP • Funkcja P2P • Wyjście RS485 do podłączenia dodatkowego przekaźnika za pomocą modułu kontroli dostępu BCS-MODKD2 (dostępny osobno) Monitor BCS-MON7000W – charakterystyka: • Głośnomówiący monitor wideodomofonowy IP, obudowa w kolorze białym • Dotykowy ekran pojemnościowy o przekątnej 7” i rozdzielczości 800*480 • Możliwość zapisu zdjęć i nagrań z kamer paneli zewnętrznych (wbudowana karta 4GB) • Możliwość wyświetlenia obrazu z kamer IP (BCS Line oraz Onvif, 32 kamery na każdy monitor) • Rozbudowa do 6 monitorów oraz 20 paneli zewnętrznych (10 monitorów oraz 10 paneli zew. dla wersji SIP) • Funkcja interkomu audio pomiędzy wszystkimi monitorami w tym samym budynku • Montaż natynkowy, podstawa montażowa w komplecie • Zasilanie lokalne 12V DC lub PoE 24V (wymagany switch BCS-SP06 oraz zasilacz BCS-ZA2425) Zasilacz BCS-ZA1220 – charakterystyka: • Przeznaczony do zasilania panelu zewnętrznego, monitora oraz elektro-zaczepu • Napięcie wyjściowe 12VDC, 2A • Montaż na szynie DIN lub powierzchniowy za pomocą dołączonego adaptera • Moc 25W, sprawność >85% MODEL DOSTEPNY DO WYCZERPANIA ZAPASÓW MAGAZYNOWYCH	**2239,00 zł**	**2753,97 zł** A

Model/zdjęcie		Opis	Cena Netto	Cena Brutto
BCS-VDIP5		W skład zestawu wchodzi : Zewnętrzny panel BCS-PAN1202S – charakterystyka: • Front koloru srebrnego, wykonany ze stali nierdzewnej • Kamera kolor CMOS 1/3” z automatycznym podświetlaniem LED • Obiektyw 2.8 mm, obsługiwana rozdzielczość: D1 • Mechaniczna regulacja kąta widzenia kamery o 15° w dowolnym kierunku • Wbudowana usługa Web Service - zarządzanie za pomocą przeglądarki internetowej • Wbudowany przekaźnik (C, NO, NC), obsługa przycisku wyjścia • Mechaniczny przycisk wywołania • Wbudowane komunikaty głosowe ułatwiające obsługę • Zasilanie lokalne 12 lub 24V DC, klasa szczelności IP54 • Montaż podtynkowy lub natynkowy (obudowa do montażu podtynkowego BCS-PP12 oraz obudowa natynkowa z daszkiem BCS-PN12 dostępna osobno) • Możliwość obsługi za pomocą aplikacji mobilnej BCS Line • Możliwość nagrywania wideo przez rejestratory BCS Line obsługujące kanały IP • Funkcja P2P • Wyjście RS485 do podłączenia dodatkowego przekaźnika za pomocą modułu kontroli dostępu BCS-MODKD2 (dostępny osobno) Monitor BCS-MON7200W – charakterystyka: • Głośnomówiący monitor wideodomofonowy IP, obudowa w kolorze biało-srebrnym • Dotykowy ekran pojemnościowy o przekątnej 7” i rozdzielczości 800*480 • Wbudowane wyjście przekaźnikowe C,NO sterowane bezpośrednio z ekranu monitora • Automatyczny zapis zdjęć osób dzwoniących na karcie pamięci (karta pamięci nie jest dostarczana wraz z urządzeniem) • Gniazdo na kartę pamięci micro SD (max 32GB), karta pamięci nie jest dostarczana z monitorem • Możliwość wyświetlenia obrazu z kamer IP (BCS Line, Point oraz Onvif, 32 kamery na każdy monitor) • Rozbudowa do 6 monitorów oraz 20 paneli zewnętrznych (10 monitorów oraz 10 paneli zew. dla wersji SIP) • Funkcja interkomu audio pomiędzy wszystkimi monitorami w tym samym budynku • Montaż natynkowy, podstawa montażowa w komplecie, porty usytuowane z boku monitora • Zasilanie lokalne 12V DC lub PoE 24V (wymagany switch BCS-SP06 oraz zasilacz BCS-ZA2425) Zasilacz BCS-ZA1220 – charakterystyka: • Przeznaczony do zasilania panelu zewnętrznego, monitora oraz elektro-zaczepu • Napięcie wyjściowe 12V DC, 2A • Montaż na szynie DIN lub po MODEL DOSTEPNY DO WYCZERPANIA ZAPASÓW MAGAZYNOWYCH	**1969,00 zł**	**2421,87 zł** A

WIDEOMONITORY IP

Model/zdjęcie		Opis	Cena Netto	Cena Brutto
WIDEOMONITORY IP				
BCS-MON7300B-S		Monitor wideodomofonowy IP BCS: • Głośnomówiący monitor wideodomofonowy IP, obudowa w kolorze czarnym, złota ramka, tył obudowy biały • Dotykowy ekran pojemnościowy TFT o przekątnej 7”, rozdzielczość ekranu 1024*600 • Menu w języku polskim lub angielskim • Możliwość zapisu zdjęć i nagrań z kamer paneli zewnętrznych • Możliwość wyświetlenia obrazu z kamer IP (BCS Line, Point oraz Onvif, 32 kamery na każdy monitor) • Rozbudowa do 6 monitorów oraz 20 paneli zewnętrznych (10 monitorów oraz 10 paneli zew. dla wersji SIP) • Funkcja interkomu audio pomiędzy wszystkimi monitorami w tym samym budynku • Montaż natynkowy, podstawa montażowa w komplecie • Zasilanie lokalne 12V DC lub 802.3 at/af/passive • Gniazdo na kartę pamięci micro SD (max 32GB), karta 8GB microSD w komplecie • Wbudowane dodatkowe wyjście przekaźnikowe COM,NO (-S) Współpraca jedynie z firmware SIP v4.3 lub wyższa	**1169,00 zł**	**1437,87 zł** A
BCS-MON7300W-S		Monitor wideodomofonowy IP BCS: • Głośnomówiący monitor wideodomofonowy IP, obudowa w kolorze białym, srebrna ramka • Dotykowy ekran pojemnościowy TFT o przekątnej 7”, rozdzielczość ekranu 1024*600 • Menu w języku polskim lub angielskim • Możliwość zapisu zdjęć i nagrań z kamer paneli zewnętrznych • Możliwość wyświetlenia obrazu z kamer IP (BCS Line, Point oraz Onvif, 32 kamery na każdy monitor) • Rozbudowa do 6 monitorów oraz 20 paneli zewnętrznych (10 monitorów oraz 10 paneli zew. dla wersji SIP) • Funkcja interkomu audio pomiędzy wszystkimi monitorami w tym samym budynku • Montaż natynkowy, podstawa montażowa w komplecie • Zasilanie lokalne 12V DC lub 802.3 at/af/passive • Gniazdo na kartę pamięci micro SD (max 32GB), karta 8GB microSD w komplecie • Wbudowane dodatkowe wyjście przekaźnikowe COM,NO (-S) Współpraca jedynie z firmware SIP v4.3 lub wyższa	**1169,00 zł**	**1437,87 zł** A
BCS-MON7000B		Monitor wideodomofonowy IP BCS: • Głośnomówiący monitor wideodomofonowy IP, obudowa w kolorze czarnym • Dotykowy ekran pojemnościowy o przekątnej 7” i rozdzielczości 800*480 • Możliwość zapisu zdjęć i nagrań z kamer paneli zewnętrznych (wbudowana karta 4GB) • Możliwość wyświetlenia obrazu z kamer IP (BCS Line oraz Onvif, 32 kamery na każdy monitor) • Rozbudowa do 6 monitorów oraz 20 paneli zewnętrznych (10 monitorów oraz 10 paneli zew. dla wersji SIP) • Funkcja interkomu audio pomiędzy wszystkimi monitorami w tym samym budynku • Montaż natynkowy, podstawa montażowa w komplecie • Zasilanie lokalne 12V DC lub PoE 24V (wymagany switch BCS-SP06 oraz zasilacz BCS-ZA2425) MODEL DOSTEPNY DO WYCZERPANIA ZAPASÓW MAGAZYNOWYCH	**1157,00 zł**	**1423,11 zł** A

Model/zdjęcie		Opis	Cena Netto	Cena Brutto
BCS-MON7000W		Monitor wideodomofonowy IP BCS: • Głośnomówiący monitor wideodomofonowy IP, obudowa w kolorze białym • Dotykowy ekran pojemnościowy o przekątnej 7” i rozdzielczości 800*480 • Możliwość zapisu zdjęć i nagrań z kamer paneli zewnętrznych (wbudowana karta 4GB) • Możliwość wyświetlenia obrazu z kamer IP (BCS Line oraz Onvif, 32 kamery na każdy monitor) • Rozbudowa do 6 monitorów oraz 20 paneli zewnętrznych (10 monitorów oraz 10 paneli zew. dla wersji SIP) • Funkcja interkomu audio pomiędzy wszystkimi monitorami w tym samym budynku • Montaż natynkowy, podstawa montażowa w komplecie • Zasilanie lokalne 12V DC lub PoE 24V (wymagany switch BCS-SP06 oraz zasilacz BCS-ZA2425) MODEL DOSTEPNY DO WYCZERPANIA ZAPASÓW MAGAZYNOWYCH	**1157,00 zł**	**1423,11 zł** A
BCS-MON7200W-S		Monitor wideodomofonowy IP BCS: • Głośnomówiący monitor wideodomofonowy IP, obudowa w kolorze biało-srebrnym • Dotykowy ekran pojemnościowy o przekątnej 7” i rozdzielczości 800*480 • Wbudowane wyjście przekaźnikowe C,NO sterowane bezpośrednio z ekranu monitora • Automatyczny zapis zdjęć osób dzwoniących na karcie pamięci (karta pamięci nie jest dostarczana wraz z urządzeniem) • Gniazdo na kartę pamięci micro SD (max 32GB), karta pamięci nie jest dostarczana z monitorem • Możliwość wyświetlenia obrazu z kamer IP (BCS Line, Point oraz Onvif, 32 kamery na każdy monitor) • Rozbudowa do 6 monitorów oraz 20 paneli zewnętrznych (10 monitorów oraz 10 paneli zew. dla wersji SIP) • Funkcja interkomu audio pomiędzy wszystkimi monitorami w tym samym budynku • Montaż natynkowy, podstawa montażowa w komplecie, porty usytuowane z boku monitora • Zasilanie lokalne 12V DC lub PoE 24V (wymagany switch BCS-SP06 oraz zasilacz BCS-ZA2425) (-S) Współpraca jedynie z firmware SIP v4.3 lub wyższa	**949,00 zł**	**1167,27 zł** A
BCS-MON7400W-S 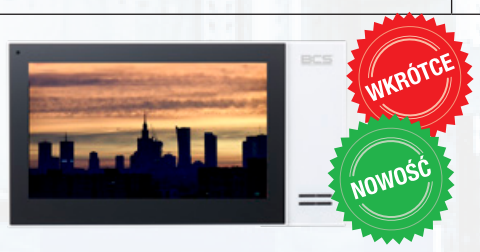		Monitor wideodomofonowy IP BCS: • Ekran dotykowy, pojemnościowy • Przekątna ekranu 7”, rozdzielczość 1024×600 • Obudowa w kolorze czarnym • Protokół TCP/IP/SIP • Zarządzanie z menu ekranowego • Wyświetlanie obrazu z kamer CCTV IP marki BCS (do 32 kamer), wsparcie Onvif • Wsparcie rozdzielczości 720p dla kamer • Interkom, historia połączeń, książka telefoniczna • Rozbudowa: do 10 wideomonitorów w tym samym lokalu • Zapis zdjęć na karcie pamięci (karta microSD 8GB w komplecie) • Zapis wiadomości audio-wideo z wejścia • Menu oraz komunikaty głosowe w języku polskim/angielskim • Wymiary: 119.6 × 221.5 × 21.5 mm • Zasilanie: 12V DC lub PoE 802.3 at/af/passive (-S) Współpraca jedynie z firmware SIP v4.3 lub wyższa	**905,00 zł**	**1113,15 zł** A
BCS-MON7400B-S		Monitor wideodomofonowy IP BCS: • Ekran dotykowy, pojemnościowy • Przekątna ekranu 7”, rozdzielczość 1024×600 • Obudowa w kolorze białym • Protokół TCP/IP/SIP • Zarządzanie z menu ekranowego • Wyświetlanie obrazu z kamer CCTV IP marki BCS (do 32 kamer), wsparcie Onvif • Wsparcie rozdzielczości 720p dla kamer • Interkom, historia połączeń, książka telefoniczna • Rozbudowa: do 10 wideomonitorów w tym samym lokalu • Zapis zdjęć na karcie pamięci (karta microSD 8GB w komplecie) • Zapis wiadomości audio-wideo z wejścia • Menu oraz komunikaty głosowe w języku polskim/angielskim • Wymiary: 119.6 × 221.5 × 21.5 mm • Zasilanie: 12V DC lub PoE 802.3 at/af/passive (-S) Współpraca jedynie z firmware SIP v4.3 lub wyższa	**905,00 zł**	**1113,15 zł** A

PANELE

Model/zdjęcie		Opis	Cena Netto	Cena Brutto
PANELE JEDNORODZINNE IP				
BCS-PAN1601S-S		Jednorodzinny panel zewnętrzny IP: • Front koloru srebrnego, wykonany ze stopu aluminium • Kamera kolor CMOS 1/2.9” z automatycznym podświetlaniem LED • Obiektyw 2.0 mm, obsługiwana rozdzielczość: 720p • Wbudowana usługa Web Service - zarządzanie za pomocą przeglądarki internetowej • Wbudowany przekaźnik (C, NO, NC), obsługa przycisku wyjścia • Klawiatura kodowa z mechnicznymi przyciskami i jednym przyciskiem wywołania, oraz czytnik kart Mifare 13.56 MHz • Wbudowane komunikaty głosowe ułatwiające obsługę • Zasilanie lokalne 12V DC lub PoE 802.3 at/af/passive, klasa szczelności IP65 • Montaż podtynkowy lub natynkowy (obudowa do montażu podtynkowego BCS-PP16 oraz obudowa natynkowa BCS-PN16 dostępna osobno) • Możliwość obsługi za pomocą aplikacji mobilnej BCS Line • Możliwość nagrywania wideo przez rejestratory BCS Line obsługujące kanały IP • Funkcja P2P • Wyjście RS485 do podłączenia dodatkowego przekaźnika za pomocą modułu kontroli dostępu BCS-MODKD2 (dostępny osobno) (-S) Współpraca jedynie z firmware SIP v4.3 lub wyższa	**1806,00 zł**	**2221,38 zł** A
BCS-PAN1701S-S		Jednorodzinny panel zewnętrzny IP: • Front z aluminium, IP65, IK07 • Przetwornik HD CMOS 1/2.8”, obiektyw 1.95 mm, obsługiwana rozdzielczość: 720p • Oświetlacz IR, kąt widzenia kamery: 160° (poziomo) • Zarządzanie przez web service • Wbudowany przekaźnik (możliwość rozbudowy o dodatkowy przekaźnik) • Nagrywanie obraz na rejestratorach BCS Line i innych (RTSP) • Aplikacja mobilna BCS LINE dla iOS/Android • Montaż: podtynk/natynk (obudowa dostępna osobno) • Menu oraz komunikaty głosowe w języku polskim/angielskim • Wymiary: 130 × 96 × 28.5 mm • Protokół: TCP/IP/SIP • Zasilanie: 12V DC, PoE 802.3 at/af/passive (-S) Współpraca jedynie z firmware SIP v4.3 lub wyższa	**1200,00 zł**	**1476,00 zł** A
BCS-PAN1401G-S		Jednorodzinny panel zewnętrzny IP: • Wbudowany czytnik zbliżeniowy Mifare 13.56MHzF • Obudowa wandaloodporna IK08 w kolorze grafitowym • Montaż natynkowy, wymiary: 182 × 30 × 101 mm • Kamera kolor, przetwornik CMOS 1/2.8”, oświetlacz IR • Obiektyw 1.9 mm, obsługiwana rozdzielczość: 720p/D1 • Kompresja wideo H.264, kompresja audio G.711 • Wbudowana usługa Web Service - zarządzanie za pomocą przeglądarki internetowej • Wbudowany przekaźnik (C, NO, NC), obsługa przycisku wyjścia • Jeden mechaniczny przycisk wywołania, podświetlany wizytownik załączany zmierzchowo • Wbudowane komunikaty głosowe ułatwiające obsługę • Zasilanie lokalne 12V lub PoE 802.3 at/af/passive, klasa szczelności IP65 • Protokół TCP/IP, wbudownany port Ethernet (dołączony adapter) • Możliwość obsługi za pomocą aplikacji mobilnej BCS Line • Nagrywanie obrazu na rejestratorach BCS LINE • Funkcja P2P • Wyjście RS485 do podłączenia dodatkowego modułu przekaźnikowego BCS-M0DKD2 (dostępny osobno) (-S) Współpraca jedynie z firmware SIP v4.3 lub wyższa	**985,00 zł**	**1211,55 zł** A
BCS-PAN1202S		Jednorodzinny panel zewnętrzny IP: • Front koloru srebrnego, wykonany ze stali nierdzewnej • Kamera kolor CMOS 1/3” z automatycznym podświetlaniem LED • Obiektyw 2.8mm, obsługiwana rozdzielczość: D1 • Mechaniczna regulacja kąta widzenia kamery o 15° w dowolnym kierunku • Wbudowana usługa Web Service - zarządzanie za pomocą przeglądarki internetowej • Wbudowany przekaźnik (C, NO, NC), obsługa przycisku wyjścia • Mechaniczny przycisk wywołania • Wbudowane komunikaty głosowe ułatwiające obsługę • Zasilanie lokalne 12V lub 24 VDC, klasa szczelności IP54 • Montaż podtynkowy lub natynkowy (obudowa do montażu podtynkowego BCS-PP12 oraz obudowa natynkowa z daszkiem BCS-PN12 dostępna osobno) • Możliwość obsługi za pomocą aplikacji mobilnej BCS Line • Możliwość nagrywania wideo przez rejestratory BCS Line obsługujące kanały IP • Funkcja P2P • Wyjście RS485 do podłączenia dodatkowego przekaźnika za pomocą modułu kontroli dostępu BCS-MODKD2 (dostępny osobno) MODEL DOSTEPNY DO WYCZERPANIA ZAPASÓW MAGAZYNOWYCH	**883,00 zł**	**1086,09 zł** A

Model/zdjęcie		Opis	Cena Netto	Cena Brutto
BCS-PAN1501G-S		Jednorodzinny panel zewnętrzny IP: • Obudowa wandaloodporna IK10 w kolorze grafitowym • Montaż natynkowy, wymiary: 163 × 73 × 54,5 mm • Kamera kolor, przetwornik CMOS 1/2.7", oświetlacz IR • Obiektyw 2.8 mm, regulacja obiektywu w poziomie 45°, kąt widzenia kamery ~ 100° (poziomo) • Kompresja wideo H.264, kompresja audio G.711, wsparcie rozdzielczości 720p • Wbudowana usługa Web Service – zarządzanie za pomocą przeglądarki internetowej • Wbudowany przekaźnik • Jeden mechaniczny przycisk wywołania • Zasilanie lokalne 12 lub PoE 48V (802.3 at/af/passive), klasa szczelności IP65 • Protokół TCP/IP, wbudownany port Ethernet • Nagrywanie obrazu na rejestratorach BCS LINE • Wyjście RS485 do podłączenia dodatkowego modułu przekaźnikowego BCS-M0DKD2 (dostępny osobno) • Materiał wykonania: uchwyt oraz panel tylni – stop aluminium, panel przedni – stop cynku (-S) Współpraca jedynie z firmware SIP v4.3 lub wyższa	**849,00 zł**	**1044,27 zł** A
BCS-PAN1300B-S		Jednorodzinny panel zewnętrzny IP: • Wbudowany czytnik zbliżeniowy Mifare 13.56MHzF • Obudowa w kolorze czarnym wykonana z tworzywa sztucznego • Montaż natynkowy, kompaktowe wymiary: 135 × 70.4 × 34.4 mm • Kamera 1/4" 1 Mpx CMOS, oświetlacz ICR • Obiektyw 2.2 mm, obsługiwana rozdzielczość: 720p/D1 • Kompresja wideo H.264, kompresja audio G.711 • Wbudowana usługa Web Service – zarządzanie za pomocą przeglądarki internetowej • Wbudowany przekaźnik (C, NO, NC), obsługa przycisku wyjścia • Jeden mechaniczny przycisk wywołania z podświetlaniem LED • Wbudowane komunikaty głosowe ułatwiające obsługę • Zasilanie lokalne 12V lub PoE 48V (802.3 at/af/passive), klasa szczelności IP54 • Protokół TCP/IP, wbudownany port Ethernet (dołączony adapter) • Możliwość obsługi za pomocą aplikacji mobilnej BCS Line, funkcja P2P • Wyjście RS485 do podłączenia dodatkowego modułu przekaźnikowego BCS-MODKD2 (dostępny osobno) (-S) Współpraca jedynie z firmware SIP v4.3 lub wyższa	**651,00 zł**	**800,73 zł** A
BCS-PN16		Obudowa natynkowa do panelu zewnętrznego BCS-PAN1601S-S: • Umożliwia montaż natynkowy panelu zewnętrznego • Wykonana ze stopu aluminium	**90,00 zł**	**110,70 zł** A
BCS-PP16		Obudowa podtynkowa do panelu zewnętrznego BCS-PAN1601S-S oraz BCS-PAN9201S-S • Umożliwia montaż podtynkowy panelu zewnętrznego • Wykonana ze stopu aluminium • Składa się z dwóch elementów: obudowy tylnej oraz obudowy przedniej wraz z kołnierzem • Obudowa tylna: kolor czarny • Wymiary obudowa tylna: 120.8 × 222.7 × 33.0mm • Obudowa przednia: kolor srebrny • Wymiary obudowa przednia: 138.0 × 240.0 × 35.0mm	**139,00 zł**	**170,97 zł** A
BCS-PN17 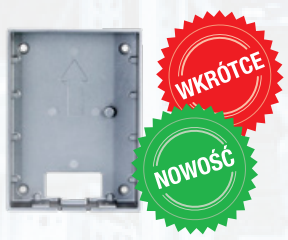		Obudowa natynkowa do panelu zewnętrznego BCS-PAN1701S-S: • Umożliwia montaż natynkowy panelu zewnętrznego • Wykonana ze stopu aluminium • Wymiary: 129 × 95 × 28.5 mm	**99,00 zł**	**121,77 zł** A
BCS-PP17 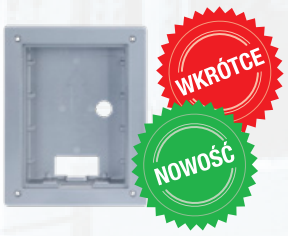		Obudowa podtynkowa do panelu zewnętrznego BCS-PAN1701S-S: • Składa się z dwóch elementów • Umożliwia montaż podtynkowy panelu zewnętrznego • Wykonana ze stopu aluminium • Wymiary element przedni: 128.9 × 162.9 × 34.5 mm • Wymiary element tylny: 123 × 157 × 35 mm	**134,00 zł**	**164,82 zł** A

Model/zdjęcie		Opis	Cena Netto	Cena Brutto
BCS-PN12		Obudowa natynkowa do panelu zewnętrznego BCS-PAN1202S: • Przeznaczona do panelu zewnętrznego BCS-PAN1202S, BCS-PAN1202S-2W • Umożliwia montaż natynkowy panelu zewnętrznego • Wbudowany daszek stanowiący dodatkową ochronę przez opadami atmosferycznymi • Wykonana ze stopu aluminium • Perforacja umożliwiająca wprowadzenie przewodów od dolnej i tylnej strony obudowy • Fabrycznie przygotowane otwory do montażu obudowy do podłoża	**125,00 zł**	**153,75 zł** A
BCS-PP12		Obudowa podtynkowa do panelu zewnętrznego BCS-PAN1202S: • Przeznaczona do panelu zewnętrznego BCS-PAN1202S oraz BCS-PAN1202S-2W • Umożliwia montaż podtynkowy panelu zewnętrznego • Wykonana ze stali • Perforacja umożliwiająca wprowadzenie przewodów z bocznej i tylnej strony obudowy • Śruby do zamocowania panelu są dostarczane razem z panelem zewnętrznym	**144,00 zł**	**177,12 zł** A

SYSTEM 2-PRZEWODOWY

Model/zdjęcie		Opis	Cena Netto	Cena Brutto
SYSTEM 2-PRZEWODOWY				
BCS-PAN1202S-2W		Zewnętrzny panel wideodomofonowy dla systemu 2-przewodowego: • Komunikacja z monitorem i zasilanie za pomocą 2-przewodowej magistrali (bez polaryzacji) • Front koloru srebrnego, wykonany ze stali nierdzewnej • Kamera kolor CMOS 1/3" z automatycznym podświetlaniem LED • Obiektyw 2.8 mm, obsługiwana rozdzielczość: D1 • Mechaniczna regulacja kąta widzenia kamery o 15° w dowolnym kierunku • Wbudowane komunikaty głosowe ułatwiające obsługę • Możliwość nagrania wiadomości audio-video dla lokatora • Wykonywanie zdjęć osób dzwoniących • Zasilanie 24V DC za pomocą magistrali systemowej, klasa szczelności IP54 • Montaż podtynkowy lub natynkowy (obudowa do montażu podtynkowego BCS-PP12 oraz obudowa natynkowa z daszkiem BCS-PN12 dostępna osobno) • Możliwość obsługi za pomocą aplikacji mobilnej BCS Line • Możliwość nagrywania wideo przez wszystkie rejestratory BCS Line obsługujące kanały IP • Wyjście RS485 do podłączenia dodatkowego przekaźnika za pomocą modułu kontroli dostępu BCS-MODKD2 (dostępny osobno) • Do zapewnienia wszystkich funkcji wymagane jest podłączenie do systemu adaptera BCS-ADIP (dostarczany w zestawie BCS-VD2W1), który umożliwia podłączenie sieci LAN, programowanie i aktualizację systemu oraz integrację z telewizją przemysłową IP BCS Line (podgląd kamer, nagrywanie obrazu, aplikacja mobilna)	**1109,00 zł**	**1364,07 zł** A
BCS-MON7200W-2W		Monitor wideodomofonowy dla systemu 2-przewodowego: • Komunikacja z panelem zewnętrznym/adapterem IP i zasilanie za pomocą 2-przewodowej magistrali • Głośnomówiący monitor wideodomofonowy, obudowa w kolorze biało-srebrnym • Dotykowy ekran pojemnościowy o przekątnej 7" i rozdzielczości 800*480 • Wbudowane wyjście przekaźnikowe C,NO sterowane bezpośrednio z ekranu monitora • Gniazdo na kartę pamięci micro SD (max 32 GB), karta pamięci nie jest dostarczana z monitorem • Możliwość wyświetlenia obrazu z kamer IP (BCS Line, Point oraz Onvif, 32 kamery) • Funkcja interkomu audio pomiędzy wszystkimi monitorami w tym samym budynku • Montaż natynkowy, podstawa montażowa w komplecie, porty usytuowane z boku monitora • Zasilanie 24 VDC za pomocą systemowej magistrali 2-przewodowej • Sterowanie przekaźnikiem (lub dwoma przekaźnikami w przypadku użycia modułu przekaźnikowego BCS-MODKD2) • Do zapewnienia wszystkich funkcji wymagane jest podłączenie do systemu adaptera BCS-ADIP (dostępny w zestawie BCS-VD2W1), który umożliwia podłączenie sieci LAN, programowanie i aktualizację systemu oraz integrację z telewizją przemysłową IP BCS Line (podgląd kamer, nagrywanie obrazu, aplikacja mobilna)	**1205,00 zł**	**1482,15 zł** A
BCS-ADIP		Adapter LAN do wideodomofonu 2-przewodowego BCS: • Umożliwia rozbudowę wideodomofonu 2-przewodowego o funkcje IP: nagrywanie obraz, aplikacja mobilna, podgląd kamer CCTV IP • Wejścia: 4× magistrala 2-przewodowa do podłączenia monitorów i paneli zewnętrznych (zasilanie oraz transmisja sygnału), 1× gniazdo Ethernet do podłączenia sieci LAN, 1 port do podłączenia zasilania DC IN • Zasilanie 24VDC za pomocą zasilacza BCS-ZA2425 dostępnego osobno • Obudowa: tworzywo sztuczne • Montaż na listwie TS35 (6 DIN) lub powierzchniowy • Wymiary: 108 × 108 × 64 mm	**282,00 zł**	**346,86 zł** A
BCS-PN12		Obudowa natynkowa do panelu zewnętrznego BCS-PAN1202S: • Przeznaczona do panelu zewnętrznego BCS-PAN1202S oraz BCS-PAN1202S-2W • Umożliwia montaż natynkowy panelu zewnętrznego • Wbudowany daszek stanowiący dodatkową ochronę przez opadami atmosferycznymi • Wykonana ze stopu aluminium • Perforacja umożliwiająca wprowadzenie przewodów od dolnej i tylnej strony obudowy • Fabrycznie przygotowane otwory do montażu obudowy do podłoża	**125,00 zł**	**153,75 zł** A
BCS-PP12		Obudowa podtynkowa do panelu zewnętrznego BCS-PAN1202S: • Przeznaczona do panelu zewnętrznego BCS-PAN1202S oraz BCS-PAN1202S-2W • Umożliwia montaż podtynkowy panelu zewnętrznego • Wykonana ze stali • Perforacja umożliwiająca wprowadzenie przewodów z bocznej i tylnej strony obudowy • Śruby do zamocowania panelu są dostarczane razem z panelem zewnętrznym	**144,00 zł**	**177,12 zł** A

Model/zdjęcie		Opis	Cena Netto	Cena Brutto
ZESTAWY SYSTEM 2-PRZEWODOWY				
BCS-VD2W1		Zestaw jednorodzinny 2-przewodowy. W skład zestawu wchodzi: Panel zewnętrzny BCS-PAN1202S-2W: • Komunikacja z monitorem i zasilanie za pomocą 2-przewodowej magistrali (bez polaryzacji) • Front koloru srebrnego, wykonany ze stali • Kamera kolor CMOS 1/3" z automatycznym podświetlaniem LED • Obiektyw 2.8 mm, obsługiwana rozdzielczość: D1 • Mechaniczna regulacja kąta widzenia kamery o 15° w dowolnym kierunku • Wbudowana usługa Web Service - zarządzanie za pomocą przeglądarki internetowej • Wbudowany przekaźnik (C, NO, NC), obsługa przycisku wyjścia • Wbudowane komunikaty głosowe ułatwiające obsługę • Zasilanie 24V DC z 2-przewodowej magistrali systemowej, klasa szczelności IP54 • Montaż podtynkowy lub natynkowy (obudowa do montażu podtynkowego BCS-PP12 w komplecie) • Możliwość obsługi za pomocą aplikacji mobilnej BCS Line • Możliwość nagrywania wideo przez rejestratory BCS Line obsługujące kanały IP • Wyjście RS485 do podłączenia dodatkowego przekaźnika za pomocą modułu BCS-MODKD2 (dostępny osobno) Monitor BCS-MON7200W-2W: • Komunikacja z panelem zewnętrznym/adapterem IP i zasilanie za pomocą 2-przewodowej magistrali • Głośnomówiący monitor wideodomofonowy, obudowa w kolorze biało-srebrnym • Wbudowane wyjście przekaźnikowe C,NO sterowane bezpośrednio z ekranu monitora • Gniazdo na kartę pamięci micro SD (max 32GB) • Możliwość wyświetlenia obrazu z kamer IP (BCS Line oraz Onvif, 32) • Funkcja interkomu audio pomiędzy wszystkimi monitorami w tym samym budynku • Montaż natynkowy, podstawa montażowa w komplecie, porty usytuowane z boku monitora • Zasilanie 24V DC za pomocą systemowej magistrali 2-przewodowej • Sterowanie przekaźnikiem (lub dwoma przekaźnikami w przypadku użycia modułu przekaźnikowego BCS-MODKD2) Zasilacz BCS-ZA2425: • Napięcie na wyjściu 24VDC, 2.5A • Montaż na szynie DIN lub powierzchniowy (za pomocą dołączonego adaptera) • Sygnalizacja pracy diodą LED • Moc 60W, sprawność >90% Do zapewnienia wszystkich funkcji wymagane jest podłączenie do systemu adaptera BCS-ADIP (w zestawie)	**2529,00 zł**	**3110,67 zł** A

AKCESORIA

Model/zdjęcie		Opis	Cena Netto	Cena Brutto
AKCESORIA				
BCS-SP06		Switch PoE do systemu wideodomofonowego IP BCS: • Umożliwia podłączenie 6 monitorów IP – transmisja i zasilanie po jednym przewodzie UTP • Dodatkowe dwa wejścia LAN do podłączenia routera, switcha LAN, panela zewnętrznego lub innego urządzenia sieciowego • Zasilanie 24V DC (wymagany zasilacz BCS-ZA2425) • Przycisk ON/OFF do włączenia / wyłączenia zasilania w portach PoE • Montaż powierzchniowy lub na szynie DIN • Kontrolki Power oraz Run, sygnalizujące obecność zasilania oraz komunikację z monitorami Kompatybilność z monitorami serii BCS-MON7000B/W, BCS-MON7200W oraz panelami zewnętrznymi BCS-PAN1202S i BCS-PAN-KAM	**233,00 zł**	**286,59 zł** A
BCS-ZA2425		Zasilacz 24V DC DIN: • Przeznaczony do zasilania switcha PoE BCS-SP06, paneli zewnętrznych BCS-PAN1202S, BCS-PAN-KAM oraz innych urządzeń 24V • Napięcie na wyjściu 24V DC, 2.5A • Montaż na szynie DIN lub powierzchniowy za pomocą dołączonego adaptera • Możliwość regulacji napięcia wyjściowego w zakresie 20.5-26.2 V • Sygnalizacja pracy diodą LED • Automatyczny powrót po eliminacji zwarcia (w przypadku zwarcia bezpośredniego lub długotrwałego wymaga restartu zasilacza około 30s.)3 • Moc 60W, sprawność >90%	**150,00 zł**	**184,50 zł** A
BCS-ZA1220		Zasilacz 12V DC DIN: • Przeznaczony do zasilania paneli zewnętrznych, wideomonitorów, elektro-zaczepów i innych urządzeń 12V • Napięcie wyjściowe 12V DC, 2A • Regulacja napięcia wyjściowego w zakresie 10.3-14.3V • Montaż na szynie DIN lub powierzchniowy za pomocą dołączonego adaptera • Moc 25W, sprawność >85% • Sygnalizacja pracy diodą LED • Automatyczny powrót po eliminacji zwarcia	**122,00 zł**	**150,06 zł** A
BCS-ADPOE		Adapter do zasilania wideodomofonów IP BCS poprzez przewód UTP: • Adapter umożliwia zasilanie urządzeń IP/LAN przy użyciu switcha LAN po jednym przewodzie UTP cat. 5e • Zastosowanie: wszystkie urządzenia sieciowe zasilane z Passive PoE napięciem z zakresu 10-60 VDC • Przykładowe zastosowanie: systemy CCTV, wideodomofony IP, kontrola dostępu, telefonia VoiP, itd. • Niewielkie wymiary umożliwiają instalację w trudno dostępnych miejscach • Dioda LED sygnalizująca obecność napięcia • 1 wejście Ethernet do podłączenia switcha LAN • 1 wyjście PoE • Uwe = Uwyj • Przewód do podłączenia napięcia (2× 0.5 mm²)	**20,00 zł**	**24,60 zł** A
BCS-MODKD2		Dodatkowy moduł przekaźnikowy do panelu zewnętrznego: • Umożliwia sterowanie z poziomu monitora oraz aplikacji mobilnej dodatkowym urządzeniem (np. bramą) • Współpracuje ze wszystkimi panelami zewnętrznymi BCS (panel BCS-PAN9103S tylko w wersji SIP) • Posiada wbudowany przekaźnik bezpotencjałowy (C, NO, NC) • Obsługa przycisku wyjścia • Moduł jest podłączany do wyjścia RS485 panelu zewnęrznego • Wymaga zasilania 12V DC • Czas pracy przekaźnika programowany z Web Service panelu zewnętrznego • Obudowa metalowa, zaciski śrubowe, sygnalizacja pracy/zasilania LED • Do zastosowań wewnętrznych	**199,00 zł**	**244,77 zł** A
BCS-SP0406 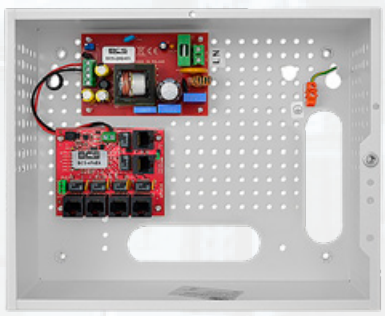		Zestaw PoE 24V dla 4 wideomonitorów IP w obudowie wenętrznej: • Zawiera niezarządzalny switch PoE BCS-XPoE6 pracujący w sieciach LAN 10/100 Base-T oraz zasilacz 24V DC 3A • 4 wyjścia PoE dla wideomonitorów – zasilanie i transmisja po jednym przewodzie UTP Cat.5e • Zasilanie na portach PoE przenoszone jest bezpośrednio z wejścia (zaciski śrubowe) • 1 wyjście/wejście LAN do podłączenia paneli zewnętrznych, switcha LAN lub innego urządzenia sieciowego (kamera, rejestrator, etc...) • 1 wyjście/wejście LAN do podłączenia paneli zewnętrznych, switcha LAN lub innego urządzenia sieciowego (kamera, rejestrator, etc...) z mozliwością konfiguracji jako wyjście PoE • Każde z wyjść PoE ma możliwość wyłączenia funkcji PoE za pomocą zworki (możliwość podłączenia paneli zewnętrznych, kamer, etc...) • Sygnalizacja optyczna transmisji oraz zasilania każdego portu • Każdy kanał PoE zabezpieczony jest niezależnie bezpiecznikiem polimerowym • Realizacja funkcji izolacji zwarć dla każdego wyjścia niezależnie (zwarcie wyłącza dany lokal) • Skalowalność systemu – możliwość łączenia zestawów PoE kaskadowo Kompatybilność: monitory serii BCS-MON7000B/W oraz BCS-MON7200W	**555,00 zł**	**682,65 zł** A
BCS-SP0812 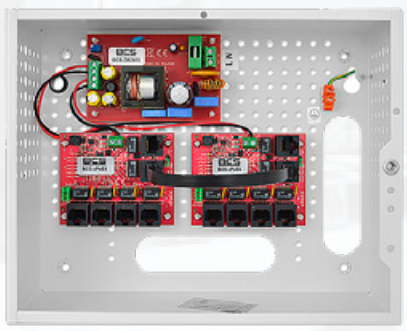		Zestaw PoE 24V dla 8 wideomonitorów IP w obudowie wenętrznej: • Zawiera niezarządzalne switche PoE BCS-XPoE6 pracujące w sieciach LAN 10/100 Base-T oraz zasilacz 24V DC 3A • 8 wyjść PoE dla wideomonitorów - zasilanie i transmisja po jednym przewodzie UTP Cat.5e • Zasilanie na portach PoE przenoszone jest bezpośrednio z wejścia (zaciski śrubowe) • 2 wyjścia/wejścia LAN do podłączenia paneli zewnętrznych, switcha LAN lub innego urządzenia sieciowego (kamera, rejestrator, etc...) z mozliwością konfiguracji jako wyjście PoE • Każde z wyjść PoE ma możliwość wyłączenia funkcji PoE za pomocą zworki (możliwość podłączenia paneli zewnętrznych, kamer, etc...) • Sygnalizacja optyczna transmisji oraz zasilania każdego portu • Każdy kanał PoE zabezpieczony jest niezależnie bezpiecznikiem polimerowym • Realizacja funkcji izolacji zwarć dla każdego wyjścia niezależnie (zwarcie wyłącza dany lokal) • Skalowalność systemu – możliwość łączenia zestawów PoE kaskadowo Kompatybilność: monitory serii BCS-MON7000B/W oraz BCS-MON7200W	**815,00 zł**	**1002,45 zł** A

Model/zdjęcie		Opis	Cena Netto	Cena Brutto	
BCS-SD15/12 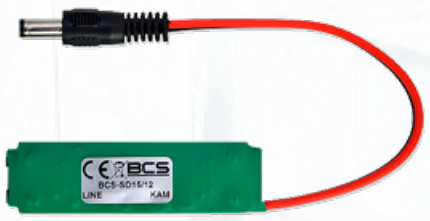		Przetwornica obniżająco-stabilizująca do zasilania wideodomofonowego panelu zewnętrznego IP z 12VDC na duże odległości: za pomocą jednego przewodu UTP Cat. 5e: • Umożliwia zasilanie panelu zewnętrznego za pomocą switchy PoE 48V lub standardowych switchy LAN 10/100 Mbit (w przypadku switchy LAN konieczny jest adapter BCS-ADPOE) • Zakres napięcia wejściowego PoE 35-56 VDC (napięcie podawane na parę brązowo-białą oraz niebiesko-białą) • 1 wejście PoE (gniazdo Ethernet) • 1 wyjście LAN (gniazdo Ethernet) + wyjście 12 VDC (dołączony przewód z wtykiem DC)	**80,00 zł**	**98,40 zł**	A
BCS-IP5/E-S		Switch passive PoE: • Profesjonalny switch PoE do 5 kamer IP z zasilaczem 75W o wysokiej sprawności • 10/100 Mbps (5× PoE PASSIVE+ 1xUplink) • Zintegrowane zabezpieczenia nadprądowe i nadnapieciowe • Bezpieczniki polimerowe • Dodatkowe wyjście 48V DC na złączach śrubowych • Obudowa zewnętrzna IP55 (150 × 110 × 70 mm) • Szybki montaż dzięki możliwości przełożenia zarobionego złącza RJ45 przez dławnice kablowe	**304,00 zł**	**373,92 zł**	B
BCS-BZ1		Transponder zbliżeniowy: • Transponder zbliżeniowy w formie breloka do wideodomofonów oraz kontroli dostępu BCS • Częstotliwość: Mifare 13.56 MHz • Pamięć EEPROM 1 KB • Wzmocniona konstrukcja dzięki obalniu PVC powłoką epoksydową • Wymiary: 65 × 24.7 × 3.2 mm (bez łańcuszka)	**15,00 zł**	**18,45 zł**	A
BCS-KZ-M1		Karta zbliżeniowa: • Karta zbliżeniowa do wideodomofonów oraz kontroli dostępu BCS • Częstotliwość: Mifare 13.56 MHz • Wymiary: 86 × 54 × 0.8 mm			A
BCS-MON-P		Podstawa biurkowa: • Umożliwia montaż wideomonitora • Wykonana z tworzywa • Kompatybilność: BCS-MON7400B/W oraz BCS-MON7300W/B • Wymiary: 190 × 100 × 54 mm • Kąt nachylenia 45°	**84,00 zł**	**103,32 zł**	A

APLIKACJA

APLIKACJA					
Aplikacja mobilna BCS Line		Bezpłatna aplikacja mobilna do wideodomofonów jednorodzinnych oraz CCTV IP BCS Line: • Pełna obsługa wideodomofonów: przyjmowanie wywołań z panelu zewnętrznego, komunikacja audio-wideo, otwarcie furtki oraz otwarcie bramy (dla wybranych urządzeń) • Tryby pracy: lokalna sieć wifi, publiczny adres IP (po przekierowaniu portów), oraz P2P; zalecane dobrej jakości łącze internetowe • Podstawowa obsługa CCTV: podgląd, odtwarzanie nagrań, itd... • Dostępna na smartfony z systemem iOS oraz Android (do pobrania z serwisu App Store i Google Play) • Brak wsparcia paneli wielorodzinnych BCS-PAN9103S	**BEZPŁATNIE**		

Model/zdjęcie		Opis	Cena Netto	Cena Brutto
KABLE U/UTP				
BCS-U/UTP-CAT5E-PVC		Kabel U/UTP kat.5E PVC • skrętka nieekranowana • materiał żyły: miedź • średnica żyły: 0,5 mm • ilość żył: 8 • powłoka: PVC • klasa: D • zastosowanie: wewnętrzne • spełnia wymagania PN-EN50173 ISO/IEC11801	wkrótce w ofercie C	
BCS-U/UTP-CAT5E-LSOH		Kabel U/UTP kat.5E LSOH • skrętka nieekranowana • materiał żyły: miedź • średnica żyły: 0,5 mm • ilość żył: 8 • powłoka: LSOH • klasa: D • zastosowanie: wewnętrzne • spełnia wymagania PN-EN50173 ISO/IEC11801	wkrótce w ofercie C	
BCS-U/UTP-CAT5E-PE		Kabel U/UTP kat.5E PE • skrętka nieekranowana • materiał żyły: miedź • średnica żyły: 0,5 mm • ilość żył: 8 • powłoka: PE • klasa: D • zastosowanie: zewnętrzne • spełnia wymagania PN-EN50173 ISO/IEC11801	wkrótce w ofercie C	
BCS-U/UTP-CAT6-PVC		Kabel U/UTP kat.6 PVC • skrętka nieekranowana • materiał żyły: miedź • średnica żyły: 0,55 mm • ilość żył: 8 • powłoka: PVC • klasa: E • zastosowanie: wewnętrzne • spełnia wymagania PN-EN50173 ISO/IEC11801	wkrótce w ofercie C	
BCS-U/UTP-CAT6-LSOH		Kabel U/UTP kat.6 LSOH • skrętka nieekranowana • materiał żyły: miedź • średnica żyły: 0,55 mm • ilość żył: 8 • powłoka: LSOH • klasa: E • zastosowanie: wewnętrzne • spełnia wymagania PN-EN50173 ISO/IEC11801	wkrótce w ofercie C	

Model/zdjęcie		Opis	Cena Netto	Cena Brutto
AKCESORIA KONFIGURACYJNE				
BCS-MS4.3LCD		Monitor Serwisowy All-in-one Ekran dotykowy 4.3” rozdzielczość 960×540; IPC Onvif test; Obsługa i test kamer IPC; Gigabit Ethernet; Test sygnału wideo 8Mpx CVI/AHD/TVI oraz CVBS; Wyświetlanie głównego strumienia H.265/H.264, 4K; Wi-Fi; Wejście i wyjście HDMI 1080p; Wyjście DC12V 2A oraz DC48V PoE; Aplikacje sieciowe – test sieci; Test TDR RJ45; PoE test; Audio test; PTZ control; Media player; Karta microSD 8GB; Zasilanie 12V DC; Wbudowana bateria 7.4V litowo-polimerowa 5000mAh; Wymiary i waga 215mm x 127mm x 53mm / 0.82kg	ZAPYTAJ O CENĘ U DYSTRYBUTORA URZĄDZEŃ MARKI BCS	
BCS-MS7.0LCD		Monitor Serwisowy All-in-one Ekran dotykowy 7” rozdzielczość 1920×1200; IPC Onvif test; Obsługa i test kamer IPC; Gigabit Ethernet; Test sygnału wideo 8Mpx CVI/AHD/TVI/SDI oraz CVBS; Wyświetlanie głównego strumienia H.265/H.264, 4K; Wi-Fi; Wejście HDMI 1080p i wyjście HDMI 4K; Wyjście DC12V 2A oraz DC48V PoE; Aplikacje sieciowe – test sieci; Cyfrowy multimetr – V AC/DC, rezystancja, ciągłość, dioda, pojemność; Miernik mocy optycznej 1625/1550/1490/1310/1300/850nm, -70~+10dBm; VFL-10mW/650nm/10KM; Test TDR UTP/RJ45; PoE test; Audio test; PTZ control; Media player; Karta microSD 8GB; Zasilanie 12V DC; Wbudowana bateria 7.4V litowo-polimerowa 5000mAh; Wymiary i waga 255mm x 160mm x 46mm / 0.95Kg	ZAPYTAJ O CENĘ U DYSTRYBUTORA URZĄDZEŃ MARKI BCS	
BCS-AKU/MS4.3LCD		ZAPASOWY AKULULATOR DO TESTERA BCS-MS4.3LCD Napięcie 7.4V Pojemność: 4600aAh	165,00 zł	202,95 zł A
BCS-AKU/MS7.0LCD		ZAPASOWY AKULULATOR DO TESTERA BCS-MS7.0LCD Napięcie 7.4V Pojemność: 5000aAh	239,00 zł	293,97 zł A

BCS-PAN9103S
BCS-MON7200W

System wielorodzinny

Wideodomofony IP

Sprawdź nas.

BCS®

BCS®

dla profesjonalistów

www.bcscctv.pl

NSS Sp. z o.o. ul. Modularna 11 (Hala IV), 02-238 Warszawa
tel. +48 22 846 25 31, fax. +48 22 846 23 31 wew.140
e-mail: info@bcscctv.pl, NIP: 521-312-46-74